

Kulturdenkmale im Freistaat Sachsen - Denkmaldokument

Obj.-Dok.-Nr. 09267627
Kreis Meißen
Gemeinde Klipphausen
Anschrift Pegenauer Straße 20a; 20b
Gem. * Fl-stck. * Flur Naustadt * 34/1

Kurzcharakteristik

Ehemaliges Wohnstallhaus (Nr. 20a) und Seitengebäude (Nr. 20b, mit Kumthalle) eines Vierseithofes; großer ortsbildprägender Bauernhof, verputzte Massivbauten, Seitengebäude mit seltener dreibogiger Kumthalle im Erdgeschoss, baugeschichtlich und wirtschaftsgeschichtlich von Bedeutung

Datierung bez. 1844 (Wohnstallhaus); 19. Jh. (Seitengebäude)

Ausweisungsstelle Landesamt für Denkmalpflege Sachsen



| | |
|-------------------|--------------------------|
| Fotonummer | CI/50/10 |
| Aufnahmejahr | 2003 |
| Fotograf | John, Eckhard |
| Beschreibung | Ehemaliges Wohnstallhaus |

Auszug aus der Denkmalkarte

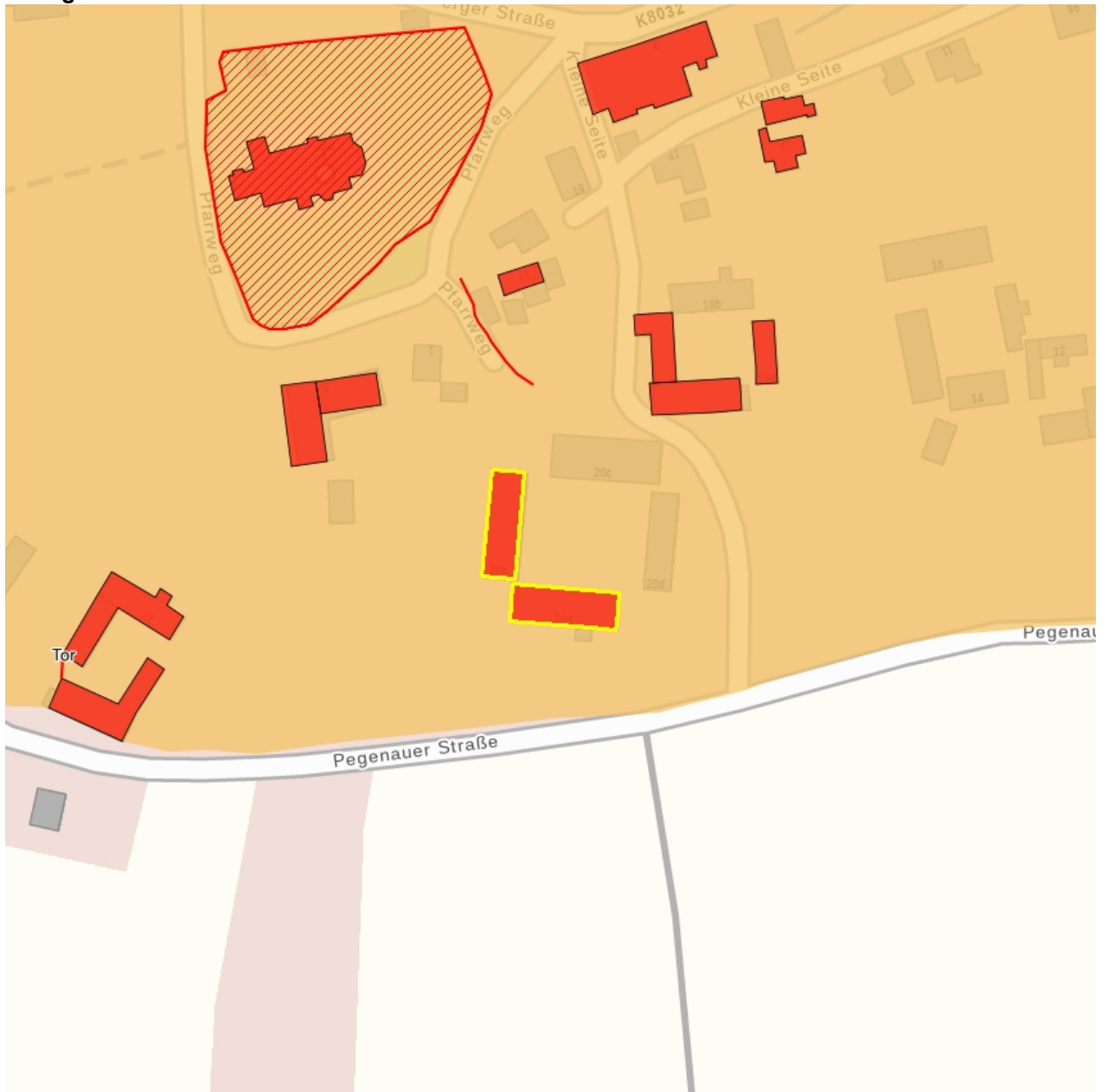

Dieses Dokument ist gemäß der Creative Commons-Lizenz CC-BY-NC-ND urheberrechtlich geschützt.

