

**Kulturdenkmale im Freistaat Sachsen -  
Denkmaldokument**

**Obj.-Dok.-Nr.** 09267626  
**Kreis** Meißen  
**Gemeinde** Klipphausen  
**Anschrift** Pegenauer Straße 18a; 18b  
**Gem. \* Fl-stck. \* Flur** Naustadt \* 25/3; 25/2

**Kurzcharakteristik**

Zwei Seitengebäude (eines als Auszugshaus) und Scheune eines Vierseithofes, im Hof Brunnen mit Handschwengelpumpe; verputzte Massivbauten, weitgehend geschlossen erhaltene Hofanlage des 19. Jahrhunderts, baugeschichtlich, sozialgeschichtlich und wirtschaftsgeschichtlich von Bedeutung

**Datierung** 2. Hälfte 19. Jh. (Seitengebäude)

**Ausweisungsstelle** Landesamt für Denkmalpflege Sachsen



|                   |                 |
|-------------------|-----------------|
| <b>Fotonummer</b> | <b>CI/50/15</b> |
| Aufnahmejahr      | 2003            |
| Fotograf          | John, Eckhard   |
| Beschreibung      | Wohnstallhaus   |

## Auszug aus der Denkmalkarte

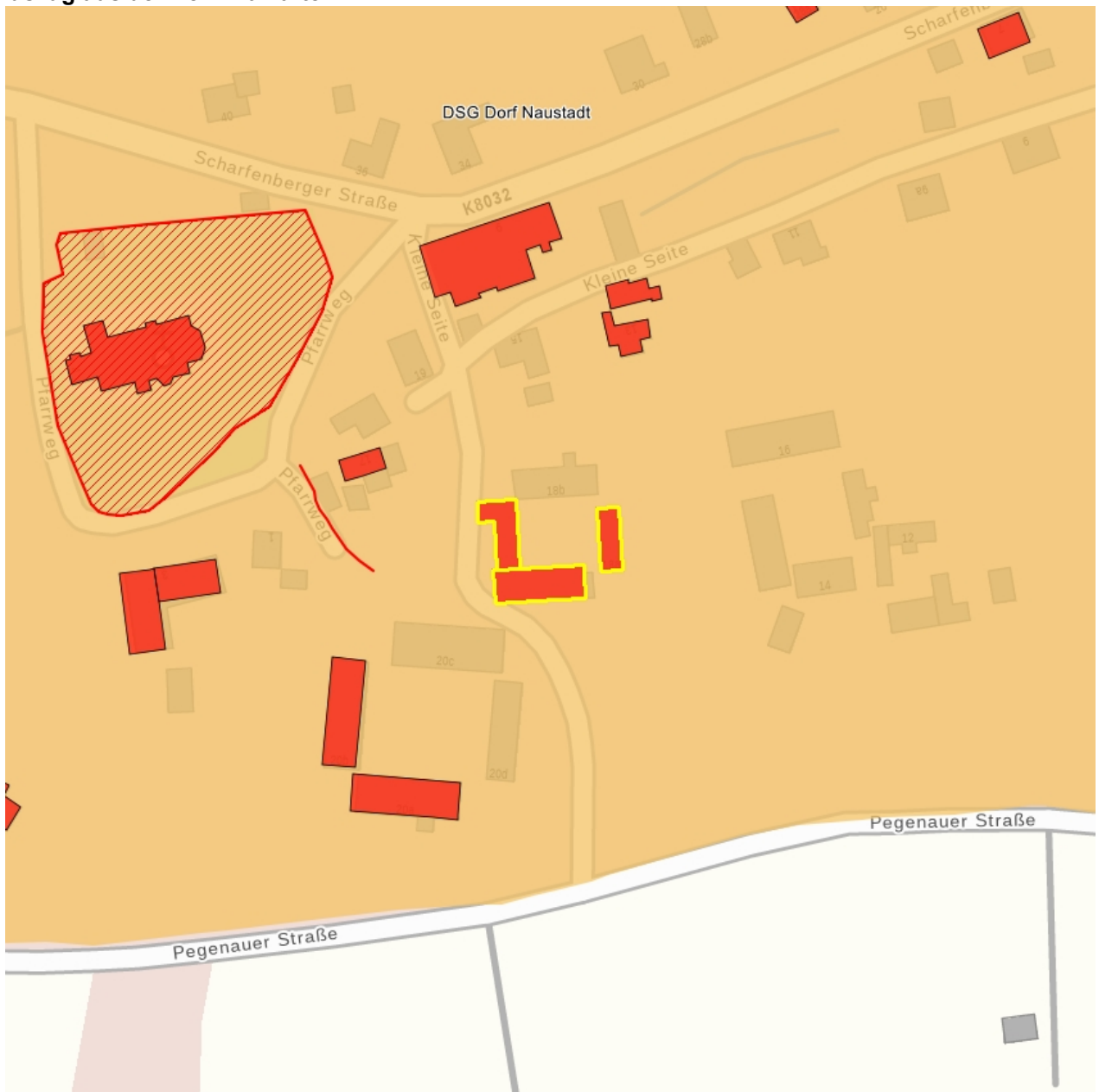

Dieses Dokument ist gemäß der Creative Commons-Lizenz CC-BY-NC-ND urheberrechtlich geschützt.

