

Kulturdenkmale im Freistaat Sachsen - Denkmaldokument

Obj.-Dok.-Nr. 09266346
Kreis Meißen
Gemeinde Meißen, Stadt
Anschrift Domplatz 15
Gem. * Fl-stck. * Flur Meißen * 326/2
Bauwerksname Kornhaus; Burgberg Meißen (Sachgesamtheit)

Kurzcharakteristik

Einzeldenkmal der Sachgesamtheit Burgberg: Kornhaus (Sachgesamtheit siehe Obj. 09300521); im Zusammenhang mit Albrechtsburg errichtet, nach Umbau im letzten Drittel des 19. Jahrhunderts mit neogotischem Erscheinungsbild, baugeschichtlich, künstlerisch, kunstwissenschaftlich und städtebaulich von Bedeutung

Datierung 1491 Dendro (Speicher)
Ausweisungsstelle Landesamt für Denkmalpflege Sachsen



Fotonummer	F 09266346 E
Aufnahmejahr	2011
Fotograf	Nemack, Margitta
Beschreibung	Kornhaus

Auszug aus der Denkmalkarte

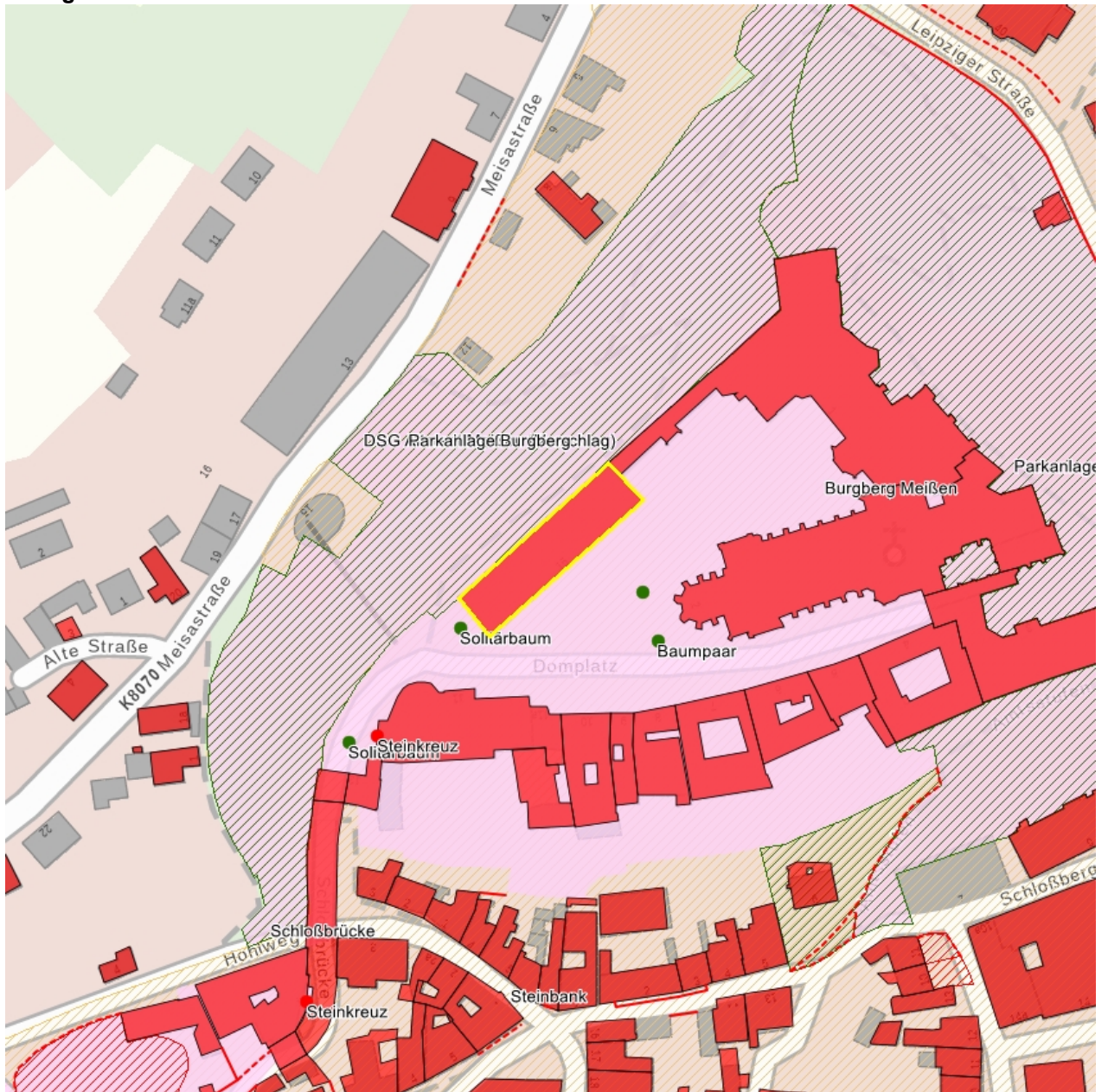

Dieses Dokument ist gemäß der Creative Commons-Lizenz CC-BY-NC-ND urheberrechtlich geschützt.

