

**Kulturdenkmale im Freistaat Sachsen -  
Denkmaldokument**

**Obj.-Dok.-Nr.** 09266212  
**Kreis** Meißen  
**Gemeinde** Meißen, Stadt  
**Anschrift** Wilsdruffer Straße 31  
**Gem. \* Fl-stck. \* Flur** Meißen \* 775/13; 775/14  
**Bauwerksname** Katharinenhof

**Kurzcharakteristik**

Wohnhaus (ehemaliger Landsitz eines Begüterten, später Altenpflegeheim) mit Seitengebäude, Toranlage, Einfriedungsmauer und Gutspark; ortsgeschichtlich, baugeschichtlich und gartenkünstlerisch von Bedeutung, ein Gründerzeitbau mit älterem Kern

**Datierung** ehemals bez. 1808 (Wohnhaus)

**Ausweisungsstelle** Landesamt für Denkmalpflege Sachsen



**Fotonummer** **DF 706 794**  
**Aufnahmejahr** 1992  
**Fotograf** Ahlers, Henrik  
**Beschreibung** ehemaliges Herrenhaus, Hofansicht

**Auszug aus der Denkmalkarte**

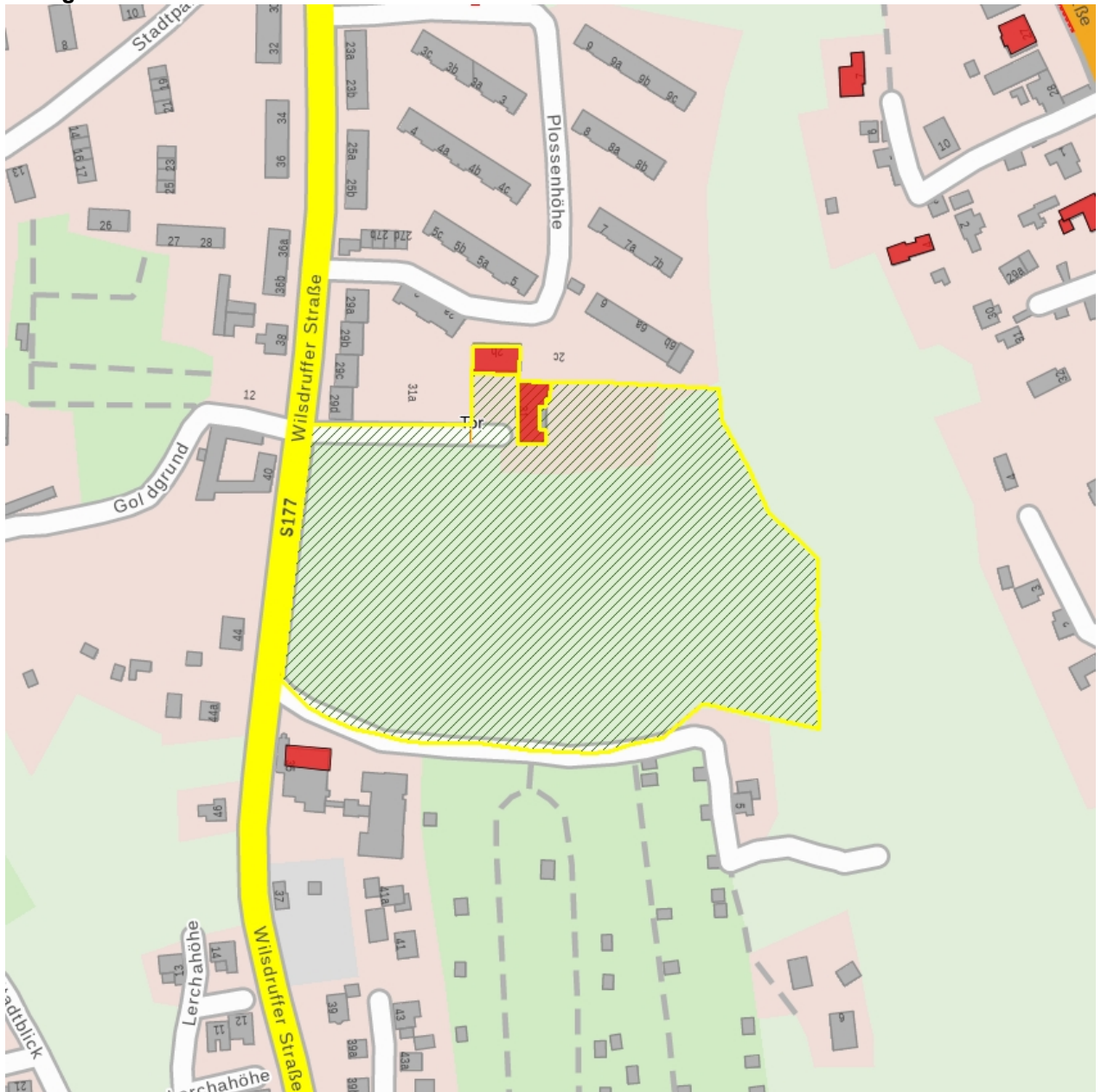

**Dieses Dokument ist gemäß der Creative Commons-Lizenz CC-BY-NC-ND urheberrechtlich geschützt.**

