

Kulturdenkmale im Freistaat Sachsen - Denkmaldokument

Obj.-Dok.-Nr. 09266127
Kreis Meißen
Gemeinde Meißen, Stadt
Anschrift Jahnastraße 18 (gegenüber)
Gem. * Fl-stck. * Flur Obermeisa * 21/1
Bauwerksname Friedhof St. Wolfgang (Sachgesamtheit)

Kurzcharakteristik

Sachgesamtheit Friedhof St. Wolfgang, mit den Einzeldenkmalen: verschiedene Grabmale (siehe auch Einzeldenkmalliste Obj. 09301500) und den Sachgesamtheitsteilen: Einfriedungsmauern und Friedhofsgestaltung; geschichtlich und ortsgeschichtlich von Bedeutung

Datierung 19. Jh. (Sachgesamtheit)

Ausweisungsstelle Landesamt für Denkmalpflege Sachsen



Fotonummer	DF 703 879
Aufnahmejahr	1992
Fotograf	Ahlers, Henrik
Beschreibung	Weg zum Friedhof gegenüber der Wolfgangskapelle

Auszug aus der Denkmalkarte

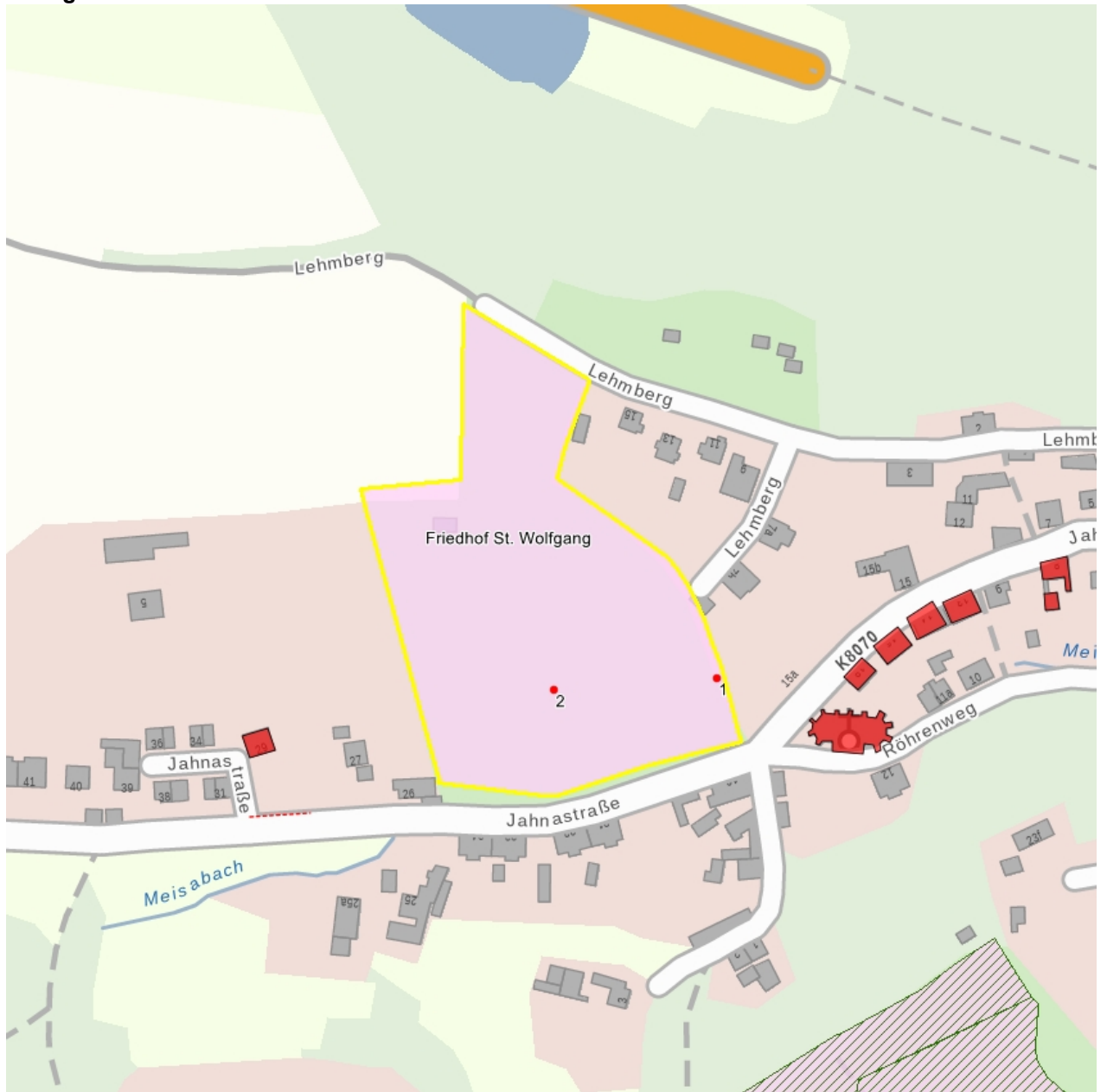

Dieses Dokument ist gemäß der Creative Commons-Lizenz CC-BY-NC-ND urheberrechtlich geschützt.

