

Kulturdenkmale im Freistaat Sachsen - Denkmaldokument

Obj.-Dok.-Nr. 09262192
Kreis Leipzig, Stadt
Gemeinde Leipzig, Stadt
Anschrift Ostheimstraße 10a; 10b
Gem. * Fl-stck. * Flur Sellerhausen * 245/c
Bauwerksname Ostheimsiedlung (Sachgesamtheit)

Kurzcharakteristik

Einzeldenkmal o. g. Sachgesamtheit: Doppelmietshaus in offener Bebauung (siehe auch Sachgesamtheitsdokument - Obj. 09305738, Ostheimstraße 1a, 1b); Putz-Klinker-Fassade, baugeschichtlich und sozialhistorisch von Bedeutung

Datierung 1899-1900 (Doppelwohnhaus)

Ausweisungsstelle Landesamt für Denkmalpflege Sachsen



Fotonummer	F 09262192 A
Aufnahmejahr	2023
Fotograf	Nitzsche, Mathis
Beschreibung	Doppelmietshaus in offener Bebauung

Auszug aus der Denkmalkarte

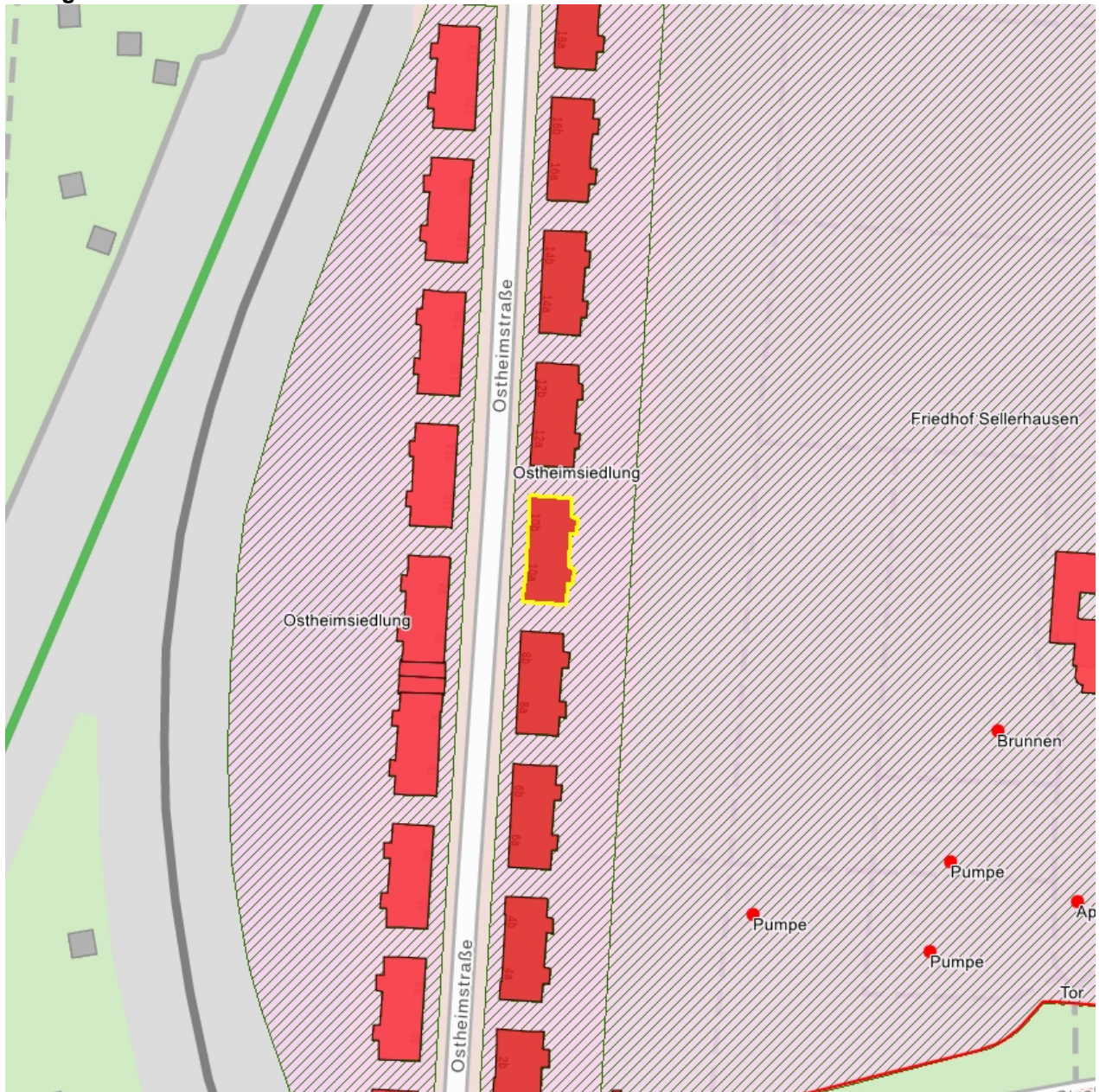

Dieses Dokument ist gemäß der Creative Commons-Lizenz CC-BY-NC-ND urheberrechtlich geschützt.

