

## Kulturdenkmale im Freistaat Sachsen - Denkmaldokument

**Obj.-Dok.-Nr.** 09261698  
**Kreis** Leipzig, Stadt  
**Gemeinde** Leipzig, Stadt  
**Anschrift** Merseburger Straße 148  
**Gem. \* Fl-stck. \* Flur** Lindenau \* 680/a  
**Bauwerksname** Friedhof Lindenau (Sachgesamtheit)

### Kurzcharakteristik

**Einzeldenkmal** der Sachgesamtheit Friedhof Lindenau: Kapelle, Erbbegräbnisse, Gefallenendenkmal für die Gefallenen des 1. Weltkrieges und Toreinfahrt (siehe auch Sachgesamtheitsdokument - Obj. 09304721, gleiche Anschrift); ortsgeschichtlich und städtebaulich von Bedeutung

**Datierung** ab 1870 (Friedhofsbestandteil); 1923 (Kriegerdenkmal 1. Weltkrieg)

**Ausweisungsstelle** Landesamt für Denkmalpflege Sachsen



<b>Fotonummer</b>	<b>F 09261698 C</b>
Aufnahmejahr	2013
Fotograf	Nitzsche, Mathis
Beschreibung	Kapelle des Friedhofs

## Auszug aus der Denkmalkarte

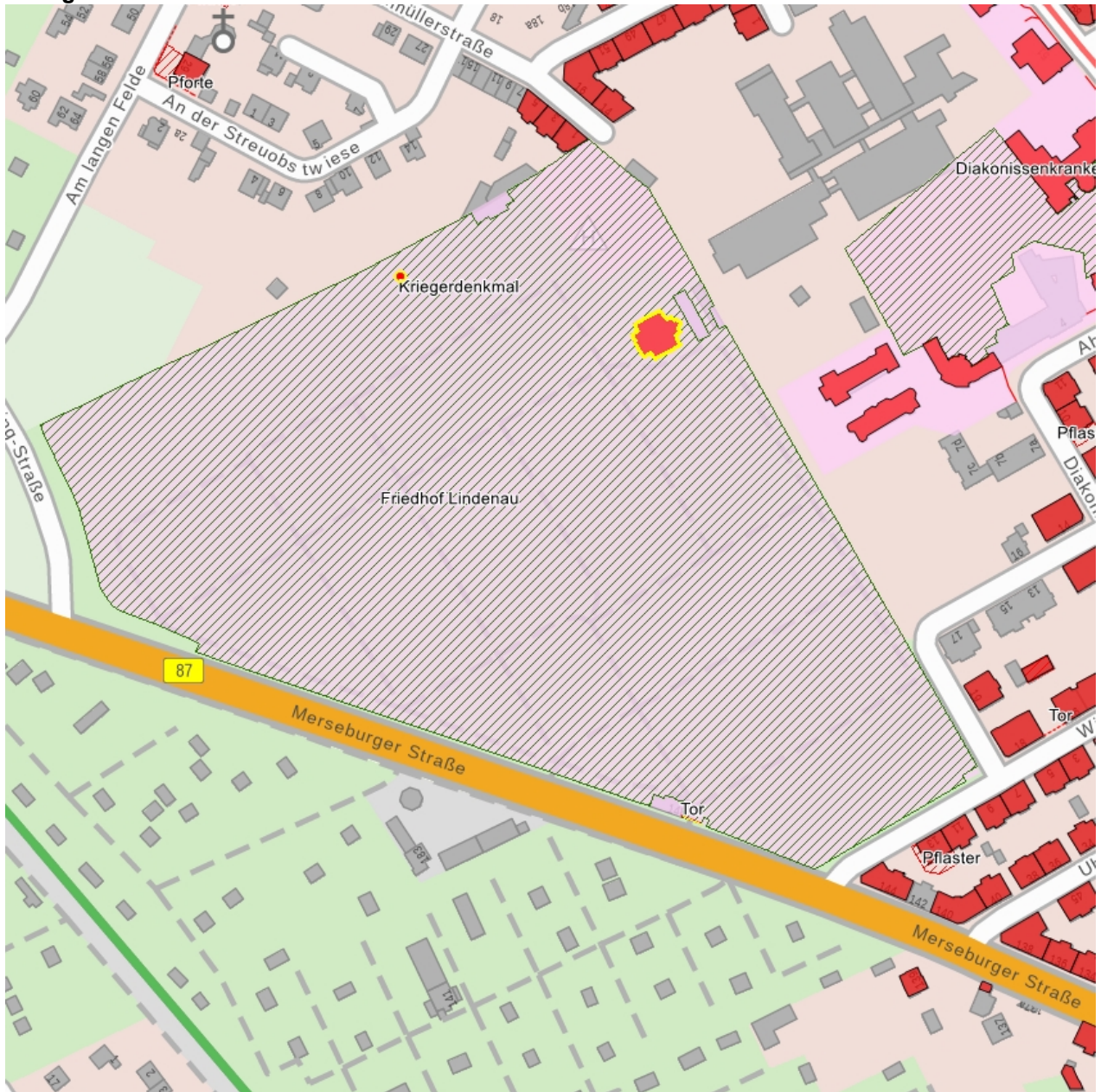

Dieses Dokument ist gemäß der Creative Commons-Lizenz CC-BY-NC-ND urheberrechtlich geschützt.

