

Kulturdenkmale im Freistaat Sachsen - Denkmaldokument

Obj.-Dok.-Nr.	09260401
Kreis	Leipzig, Stadt
Gemeinde	Leipzig, Stadt
Anschrift	Waldemar-Götze-Straße 10; 12; 14; 16; 18
Gem. * Fl-stck. * Flur	Thekla * 201; 201a; 201b

Kurzcharakteristik

Mietshaus (Nr. 14) und zwei Doppelmietshäuser (Nr. 10/12 und Nr. 16/18) einer Wohnanlage, Mietergärten, Vorgärten sowie drei Waschhäuser im Hof; städtische Wohnanlage zur Linderung der Wohnungsnot, zeittypische Putzfassaden, mit drei rückwärtig gelegenen Stall- und Waschküchengebäuden, baugeschichtlich und ortsentwicklungsgeschichtlich von Bedeutung

Denkmaltext

Zur Linderung der Wohnungsnot wurden die kleine Häusergruppe am damaligen Wiesenweg des Flurteiles Plösen durch den Gemeindevorstand Thekla initiiert und im Dezember 1921 der Bauantrag gestellt; die Entwürfe für die Kleinwohnungen stammten von dem Architekten E. August Stehmann. Zuerst kam das freistehend konzipierte Sechsfamilienwohnhauses Nr. 14 im Jahr 1922 zur Ausführung, Zwillingshaus 16/18 im Zeitraum 1922-1923, Nr. 12 erst 1925-1926 und Haus 10 schließlich 1926. Ziegeldächer mit weit vorstehender Traufe schließen die Putzbauten über Granitsteinsockel ab, die Zugänge sind ohne größeren gestalterischen Aufwand. Interessant sind kleine Austritte in den Giebelfronten und schmale liegende Rechteckfenster. Rückwärtig liegen Stallungen, zudem Mietergärten; die Pflanzung von vier Rotdorn-Bäumchen vor dem zurückgesetzten Gebäude erfolgte 1928. Richard Steinert ist in den Akten für die Ausführung der Häuser 10, 12 und 14 namhaft. Sanierung 2009-2010; wenig vorteilhaft wirken das Betonsteinpflaster und die neu aufgestellten (Fertigteil)Garagen. Es besteht ein baugeschichtlicher Wert. LfD/2008, 2017

Datierung	1921-1922 (Nr. 14, Mietshaus); 1922-1923 (Nr. 16/18, Mietshaus); 1925-1926 (Nr. 12, Mietshaus); 1926 (Nr. 10, Mietshaus)
------------------	--

Ausweisungsstelle	Landesamt für Denkmalpflege Sachsen
--------------------------	-------------------------------------



Fotonummer	F 09260401 C
Aufnahmejahr	2017
Fotograf	Nitzsche, Mathis
Beschreibung	Doppelmietshaus einer Wohnanlage

Auszug aus der Denkmalkarte

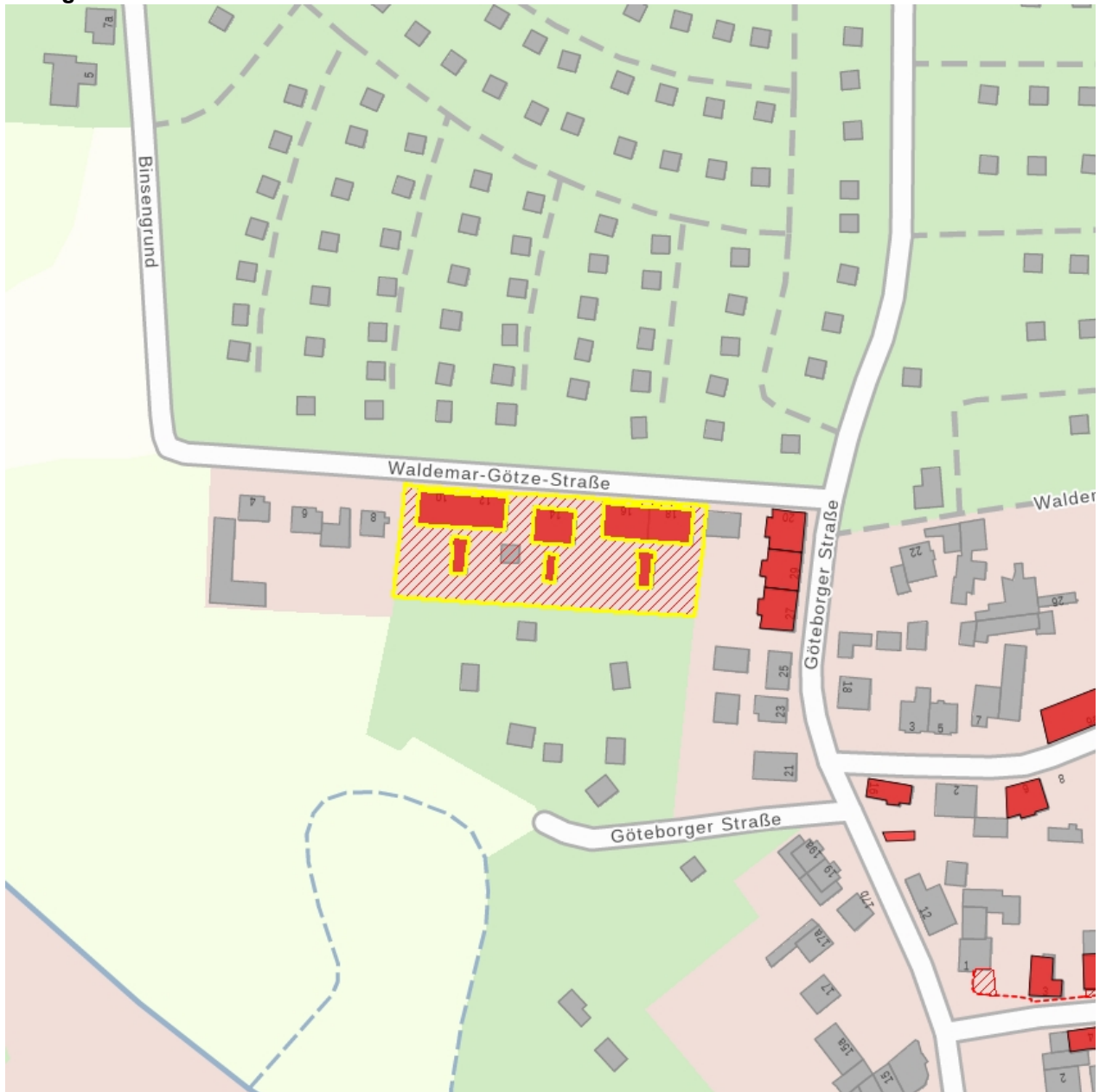

Dieses Dokument ist gemäß der Creative Commons-Lizenz CC-BY-NC-ND urheberrechtlich geschützt.

