

## Kulturdenkmale im Freistaat Sachsen - Denkmaldokument

**Obj.-Dok.-Nr.** 09259786  
**Kreis** Leipzig, Stadt  
**Gemeinde** Leipzig, Stadt  
**Anschrift** Kirchstraße 2  
**Gem. \* Fl-stck. \* Flur** Liebertwolkwitz \* 84

### Kurzcharakteristik

Wohnhaus in offener Bebauung, mit Anbau; Putzfassade, Bestandteil der ursprünglichen Ortskernbebauung, baugeschichtlich und ortsentwicklungsgeschichtlich von Bedeutung, nach ungenehmigter Entfernung des Daches Streichung aus der Kulturdenkmalliste

### Datierung

**Ausweisungsstelle** Landesamt für Denkmalpflege Sachsen



<b>Fotonummer</b>	<b>F 09259786 B</b>
Aufnahmejahr	2022
Fotograf	Nitzsche, Mathis
Beschreibung	Wohnhaus im Hof, mit Anbau

## Auszug aus der Denkmalkarte

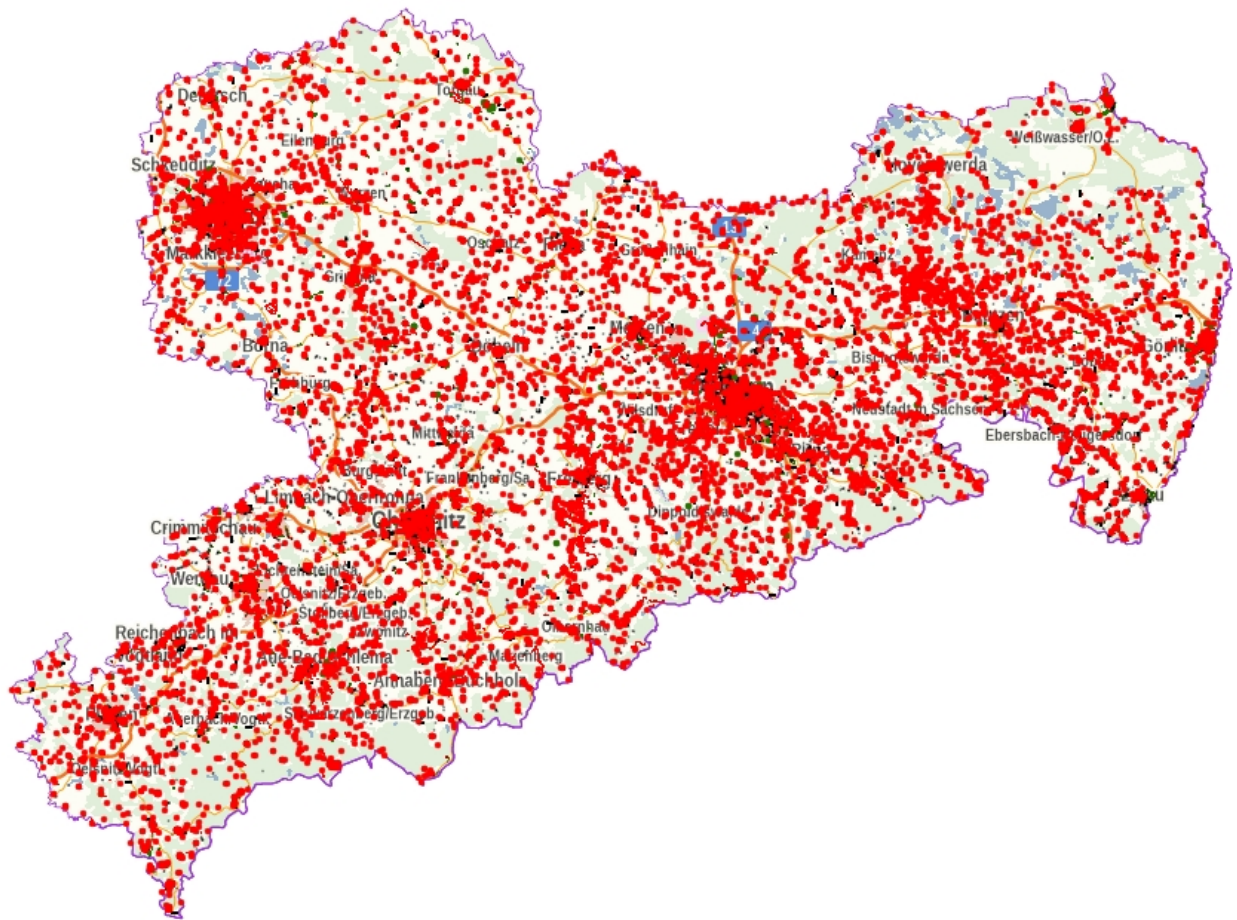

Dieses Dokument ist gemäß der Creative Commons-Lizenz CC-BY-NC-ND urheberrechtlich geschützt.

