

Kulturdenkmale im Freistaat Sachsen - Denkmaldokument

Obj.-Dok.-Nr. 09259672
Kreis Leipzig
Gemeinde Frohburg, Stadt
Anschrift Zu den fünf Linden 1
Gem. * Fl-stck. * Flur Eschefeld * 684

Kurzcharakteristik

Villa mit Nebengebäude, parkartigem Garten und Bienenhaus auf der rückwärtigen Streuobstwiese; ein Bau im Reformstil der Zeit um 1910, am Ortsrand gelegen, baugeschichtlich und ortsentwicklungsgeschichtlich von Bedeutung

Datierung um 1910 (Villa)

Ausweisungsstelle Landesamt für Denkmalpflege Sachsen



Fotonummer LXIV/48/33
Aufnahmejahr
Fotograf
Beschreibung

Auszug aus der Denkmalkarte

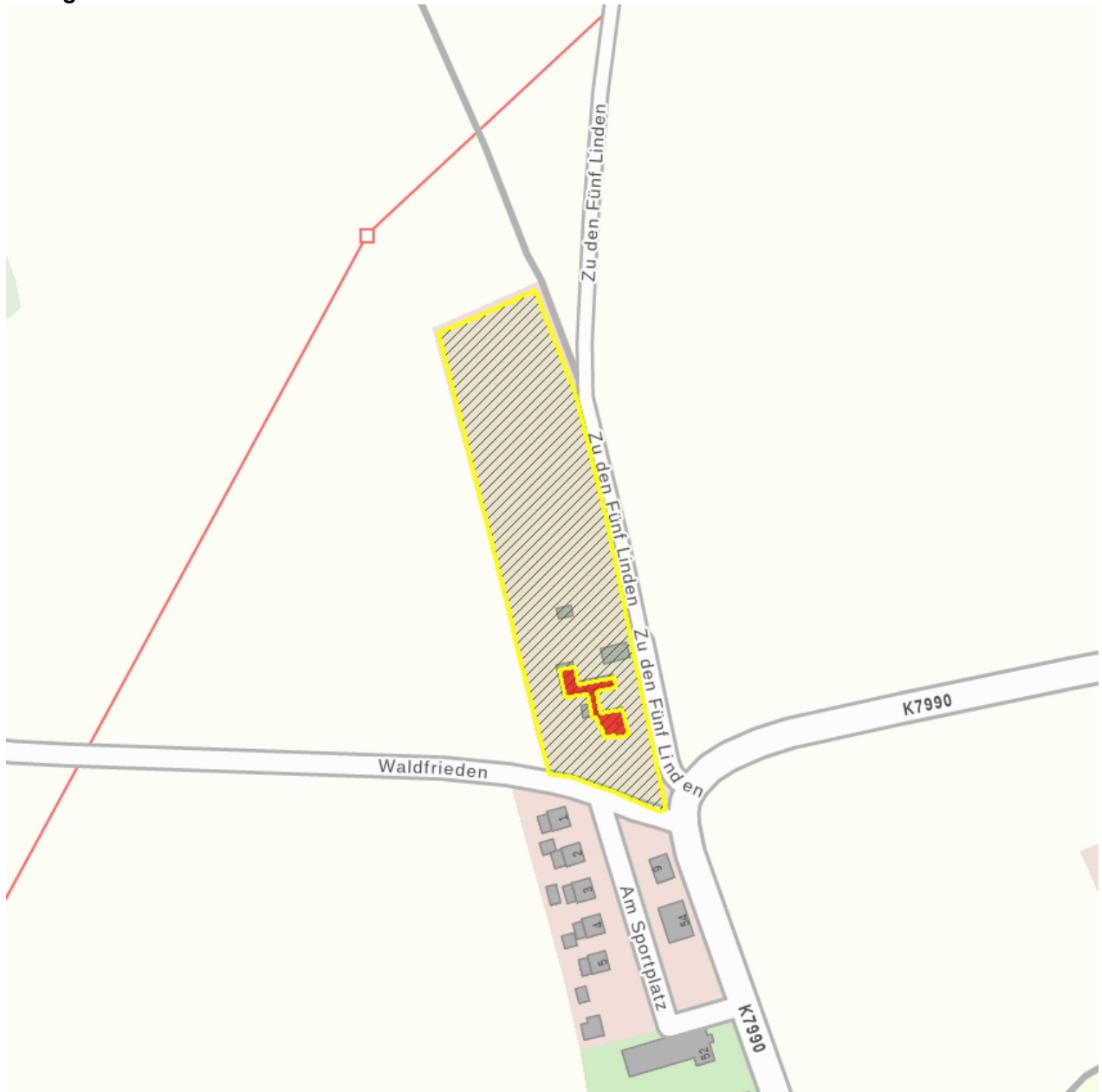

Dieses Dokument ist gemäß der Creative Commons-Lizenz CC-BY-NC-ND urheberrechtlich geschützt.

