

Kulturdenkmale im Freistaat Sachsen - Denkmaldokument

Obj.-Dok.-Nr. 09259196
Kreis Leipzig, Stadt
Gemeinde Leipzig, Stadt
Anschrift Weststraße 4; 6; 8; 10; 12; 14
Gem. * Fl-stck. * Flur Lindenthal * 199q; 199r; 199n
Bauwerksname Eisenbahnersiedlung Lindenthal (Sachgesamtheit)

Kurzcharakteristik

Einzeldenkmal o. g. Sachgesamtheit: Mietshauszeile einer Wohnanlage (siehe auch Sachgesamtheitsdokument - Obj. 09300244); Putzfassade, Teil der Eisenbahnersiedlung, baugeschichtlich und sozialgeschichtlich von Bedeutung

Datierung um 1925 (Mehrfamilienwohnhaus); 1930-1931, Nr. 8/10 (Mehrfamilienwohnhaus); 1934-1935, Nr. 12/14 (Mehrfamilienwohnhaus)

Ausweisungsstelle Landesamt für Denkmalpflege Sachsen



Fotonummer	F 09259196 A
Aufnahmejahr	2019
Fotograf	Nitzsche, Mathis
Beschreibung	Mietshauszeile einer Wohnanlage

Auszug aus der Denkmalkarte

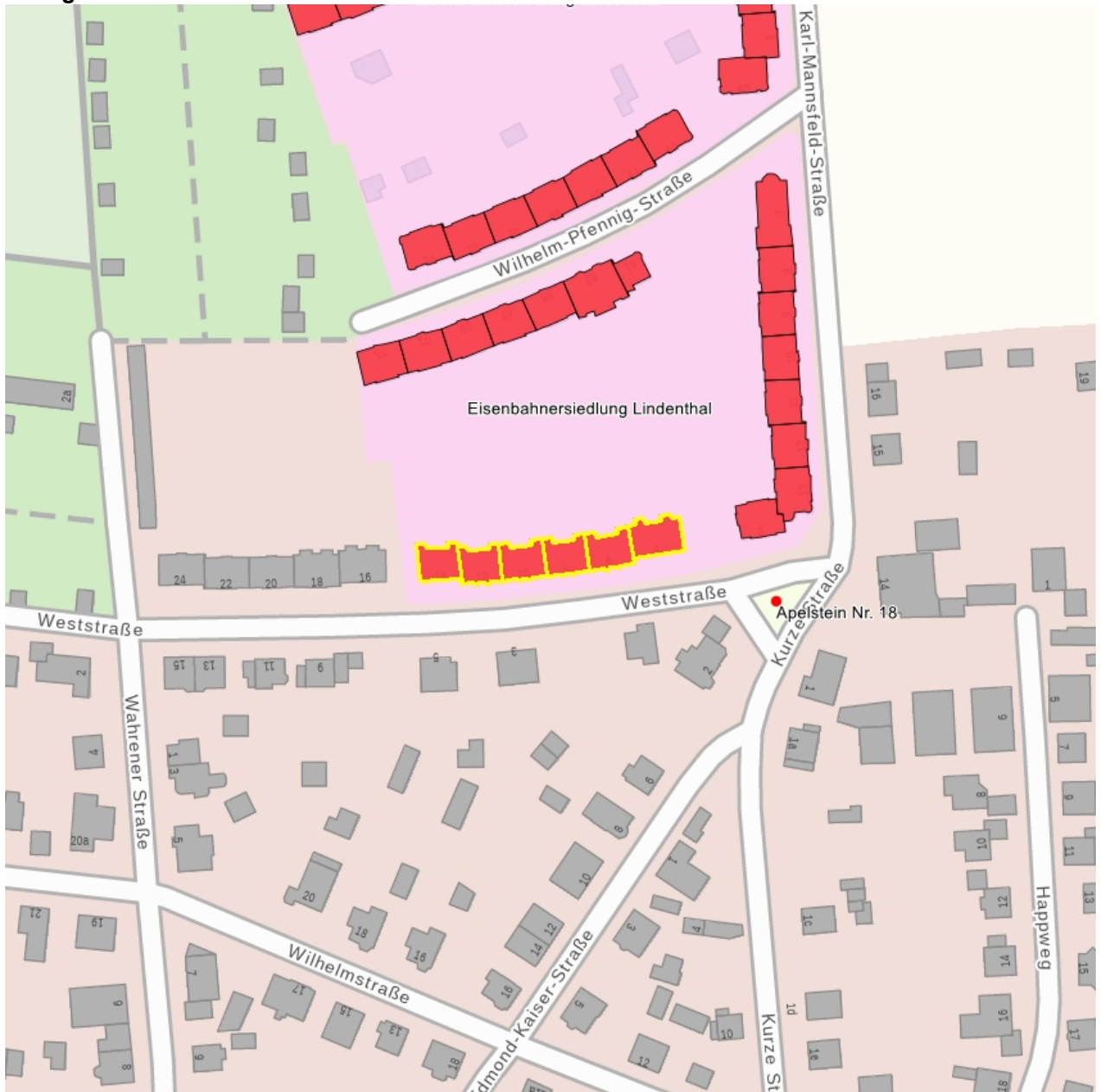

Dieses Dokument ist gemäß der Creative Commons-Lizenz CC-BY-NC-ND urheberrechtlich geschützt.

