

## Kulturdenkmale im Freistaat Sachsen - Denkmaldokument

**Obj.-Dok.-Nr.** 09259194  
**Kreis** Leipzig, Stadt  
**Gemeinde** Leipzig, Stadt  
**Anschrift** Karl-Mannsfeld-Straße 8; 9; 10; 11; 12; 13  
**Gem. \* Fl-stck. \* Flur** Lindenthal \* 199  
**Bauwerksname** Eisenbahnersiedlung Lindenthal (Sachgesamtheit)

### Kurzcharakteristik

**Einzeldenkmal** o. g. Sachgesamtheit: Mietshauszeile einer Wohnanlage (siehe auch Sachgesamtheitsdokument - Obj. 09300244); Putzfassade, Teil der Eisenbahnersiedlung, baugeschichtlich und sozialgeschichtlich von Bedeutung

### Denkmaltext

**Datierung** um 1920 (Mehrfamilienwohnhaus)

**Ausweisungsstelle** Landesamt für Denkmalpflege Sachsen



**Fotonummer**  
Aufnahmejahr  
Fotograf  
Beschreibung

**F 09259194 B**  
2020  
Nitzsche, Mathis  
Mietshauszeile einer Wohnanlage (Nr. 13-8)

## Auszug aus der Denkmalkarte

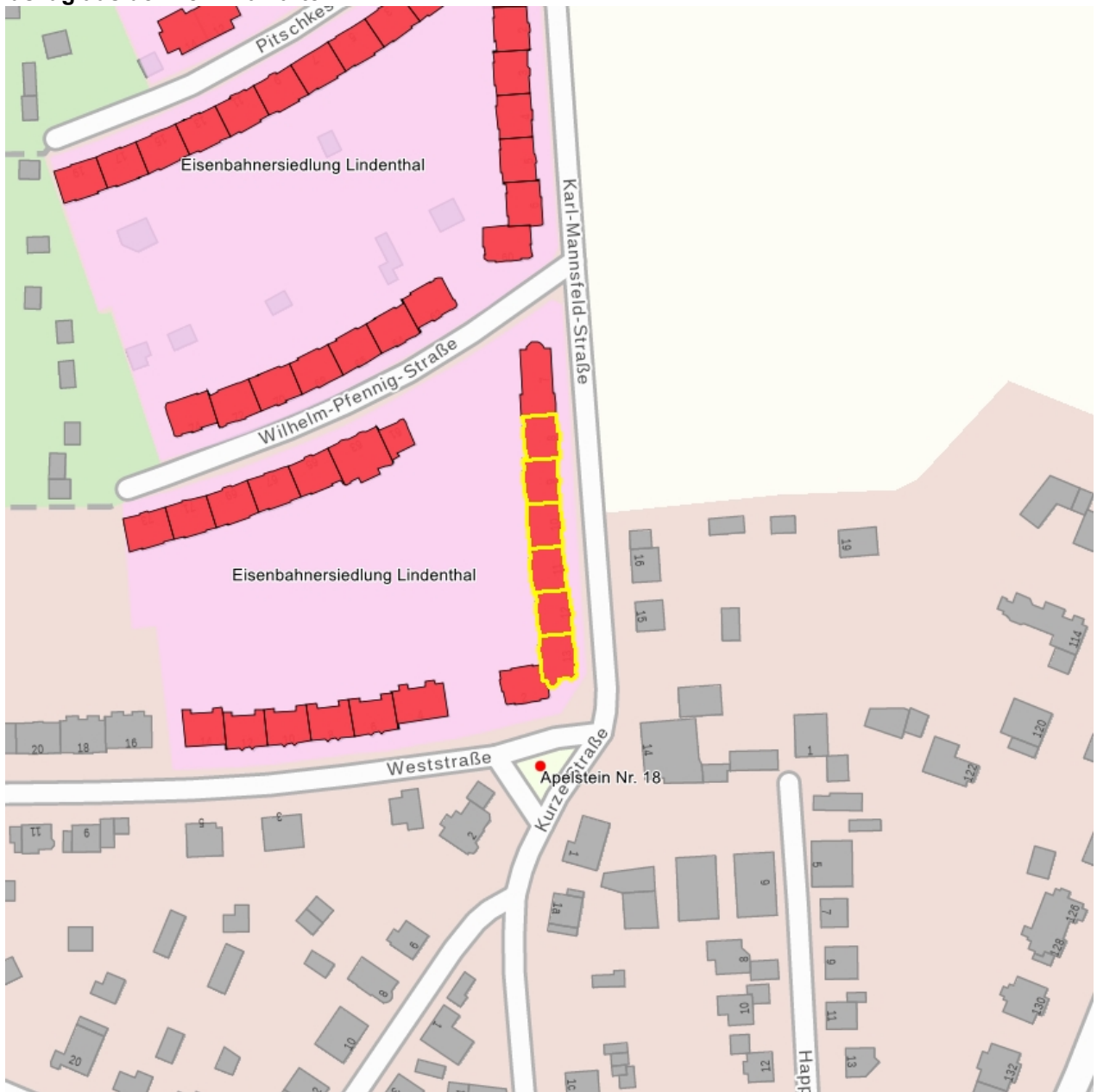

Dieses Dokument ist gemäß der Creative Commons-Lizenz CC-BY-NC-ND urheberrechtlich geschützt.

