

Kulturdenkmale im Freistaat Sachsen - Denkmaldokument

Obj.-Dok.-Nr. 09255850
Kreis Leipzig
Gemeinde Pegau, Stadt
Anschrift Breite Gasse 4
Gem. * Fl-stck. * Flur Scheidens * 65/10 * 3

Kurzcharakteristik

Wohnhaus und Scheune eines Bauernhofes; Bauernhaus Obergeschoss Fachwerk, Fachwerk-Scheune, ortsgeschichtlich und baugeschichtlich von Bedeutung

Datierung 1. Hälfte 19. Jh. (Bauernhaus)

Ausweisungsstelle Landesamt für Denkmalpflege Sachsen



Fotonummer	XXVIII/61/50
Aufnahmejahr	1993
Fotograf	Müller/Seifert
Beschreibung	Bauernhaus eines Dreiseithofes

Auszug aus der Denkmalkarte

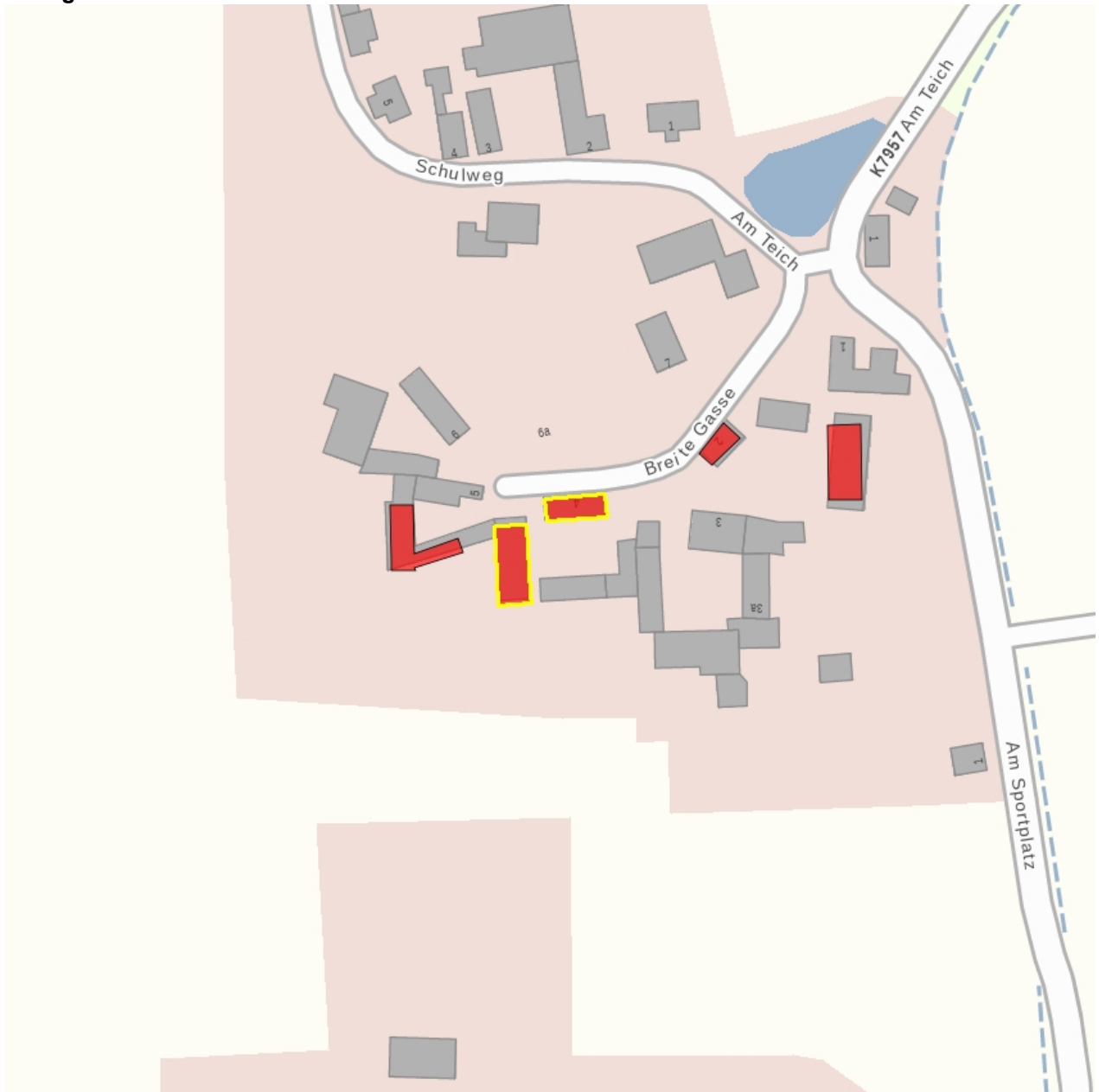

Dieses Dokument ist gemäß der Creative Commons-Lizenz CC-BY-NC-ND urheberrechtlich geschützt.

