

**Kulturdenkmale im Freistaat Sachsen -
Denkmaldokument**

Obj.-Dok.-Nr. 09253684
Kreis Bautzen
Gemeinde Kubschütz
Anschrift Soritz 12
Gem. * Fl-stck. * Flur Soritz * 53

Kurzcharakteristik

Wohnmühlenhaus und Scheune der ehemaligen Mühle; Wohnmühlenhaus Obergeschoss Fachwerk verputzt, zwei Korbbogenportale mit Schlussstein, massive Bruchsteinscheune mit Drempel und Krüppelwalmdach, baugeschichtlich, ortsgeschichtlich und technikgeschichtlich von Bedeutung

Datierung i. Sturz bez. 1802.G.K. (Mühle)

Ausweisungsstelle Landesamt für Denkmalpflege Sachsen



Fotonummer **XLVI/47/15**
Aufnahmejahr
Fotograf
Beschreibung

Auszug aus der Denkmalkarte

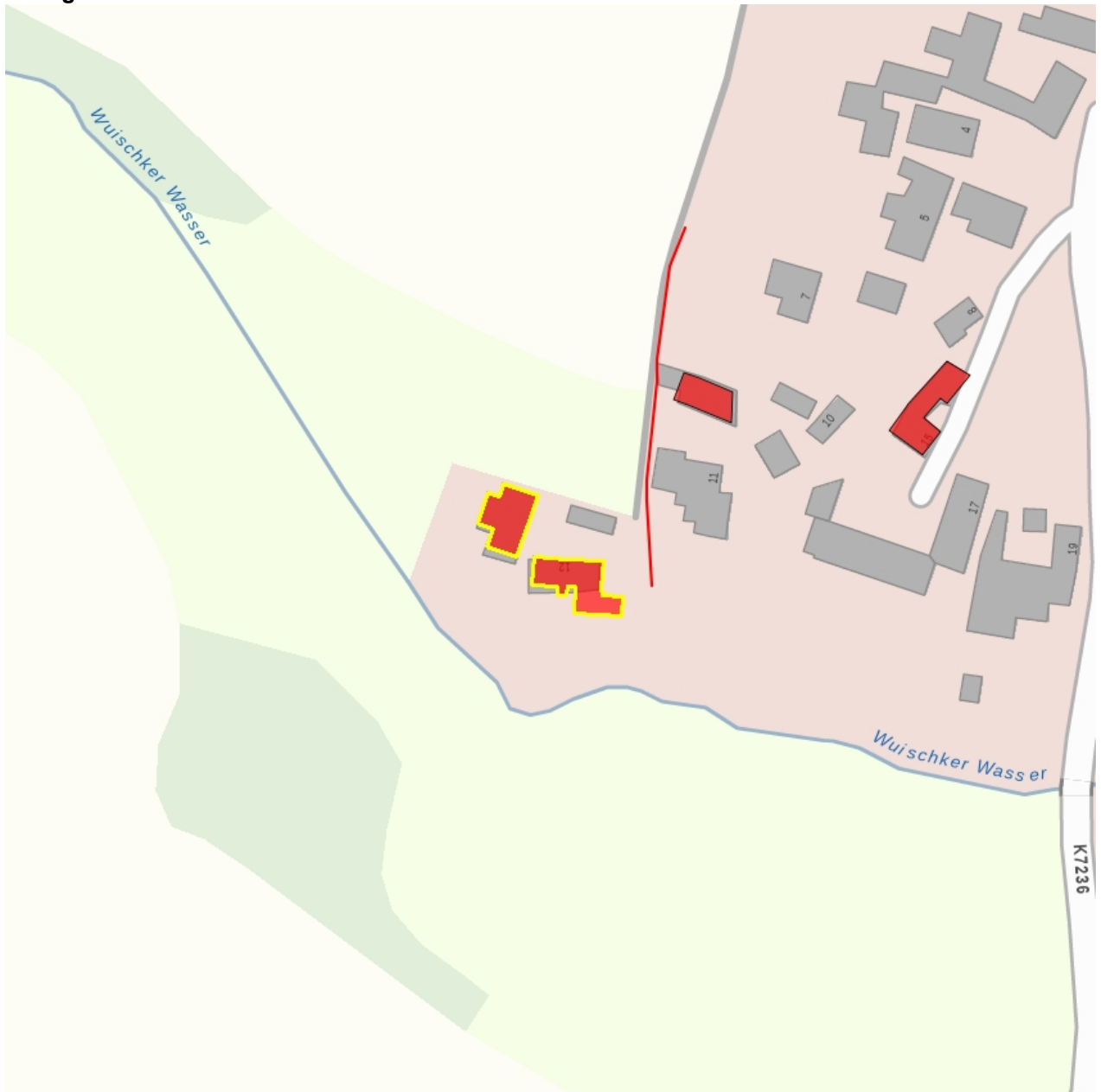

Dieses Dokument ist gemäß der Creative Commons-Lizenz CC-BY-NC-ND urheberrechtlich geschützt.

