

## Kulturdenkmale im Freistaat Sachsen - Denkmaldokument

<b>Obj.-Dok.-Nr.</b>	09253135
<b>Kreis</b>	Bautzen
<b>Gemeinde</b>	Puschwitz
<b>Anschrift</b>	Lauske 1; 1e
<b>Gem. * Fl-stck. * Flur</b>	Lauske/P; Guhra * 391/13; 391i; 391/14; 402/1; 391/7
<b>Bauwerksname</b>	Rittergut und Gutspark Lauske (Sachgesamtheit)

### Kurzcharakteristik

**Einzeldenkmale** der Sachgesamtheit Rittergut und Gutspark Lauske: Herrenhaus mit nördlichem Seitenflügel (Nr. 1), südwestliches Wirtschaftsgebäude über winkligem Grundriss, nordwestliches Wirtschaftsgebäude, Orangerie (Nr. 1e), ein westlicher Torpfeiler der ehem. Toreinfahrt mit Pforte und Reste der Einfriedungsmauer, der Gutspark und westliche Lindenallee (Gartendenkmal) (siehe auch Sachgesamtheitsliste obj. 09304555); Herrenhaus dreigeschossiger Putzbau, mit Dachhäuschen im Mansarddach, zwei Seitenflügel, schöne Haustür, eine Scheune mit Fachwerk und Blendbögen im Erdgeschoss, baugeschichtlich und ortsgeschichtlich von Bedeutung

**Datierung** 1. Hälfte 18. Jh. (Herrenhaus)

**Ausweisungsstelle** Landesamt für Denkmalpflege Sachsen



**Fotonummer**  
Aufnahmejahr  
Fotograf  
Beschreibung

**F 09253135 H**

Remus, Cornelia

Herrenhaus mit Seitenflügeln (Nr. 1, 1f), südwestliches Wirtschaftsgebäude über winkligem Grundriss, südöstlich daran anschließendes Wirtschaftsgebäude, nördliches Wirtschaftsgebäude und Orangerie sowie Gutspark und Lindenallee

## Auszug aus der Denkmalkarte

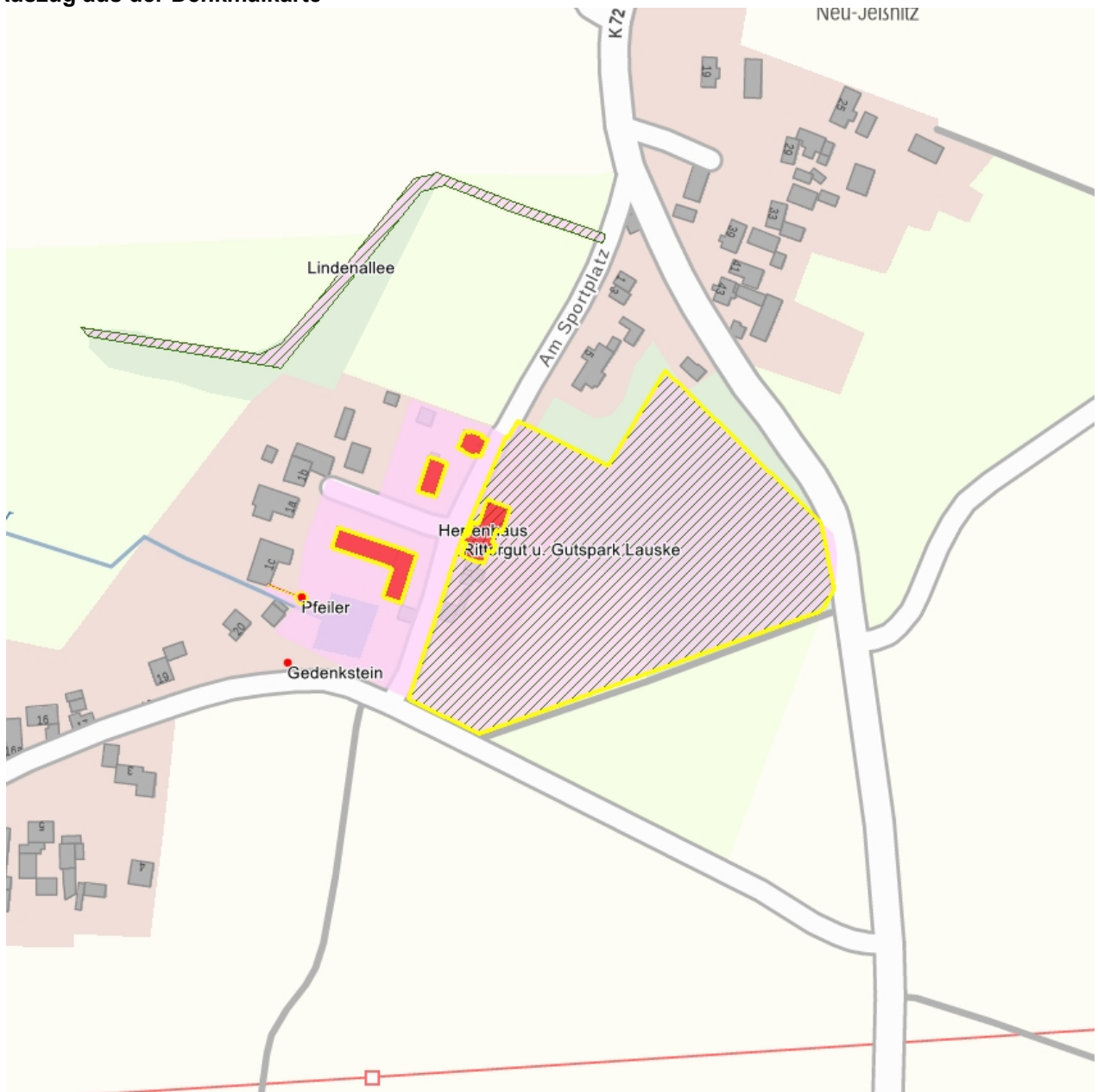

Dieses Dokument ist gemäß der Creative Commons-Lizenz CC-BY-NC-ND urheberrechtlich geschützt.

