

Kulturdenkmale im Freistaat Sachsen - Denkmaldokument

Obj.-Dok.-Nr. 09252716
Kreis Bautzen
Gemeinde Doberschau-Gaußig
Anschrift Hauptstraße 29
Gem. * Fl-stck. * Flur Naundorf * 31

Kurzcharakteristik

Zwei Seitengebäude eines Dreiseithofes; verputzte Feldsteinbauten, baugeschichtlich und wirtschaftsgeschichtlich von Bedeutung

Datierung Mitte 19. Jh. (Seitengebäude)

Ausweisungsstelle Landesamt für Denkmalpflege Sachsen



Fotonummer XXXVI/94/9
Aufnahmejahr
Fotograf
Beschreibung

Auszug aus der Denkmalkarte

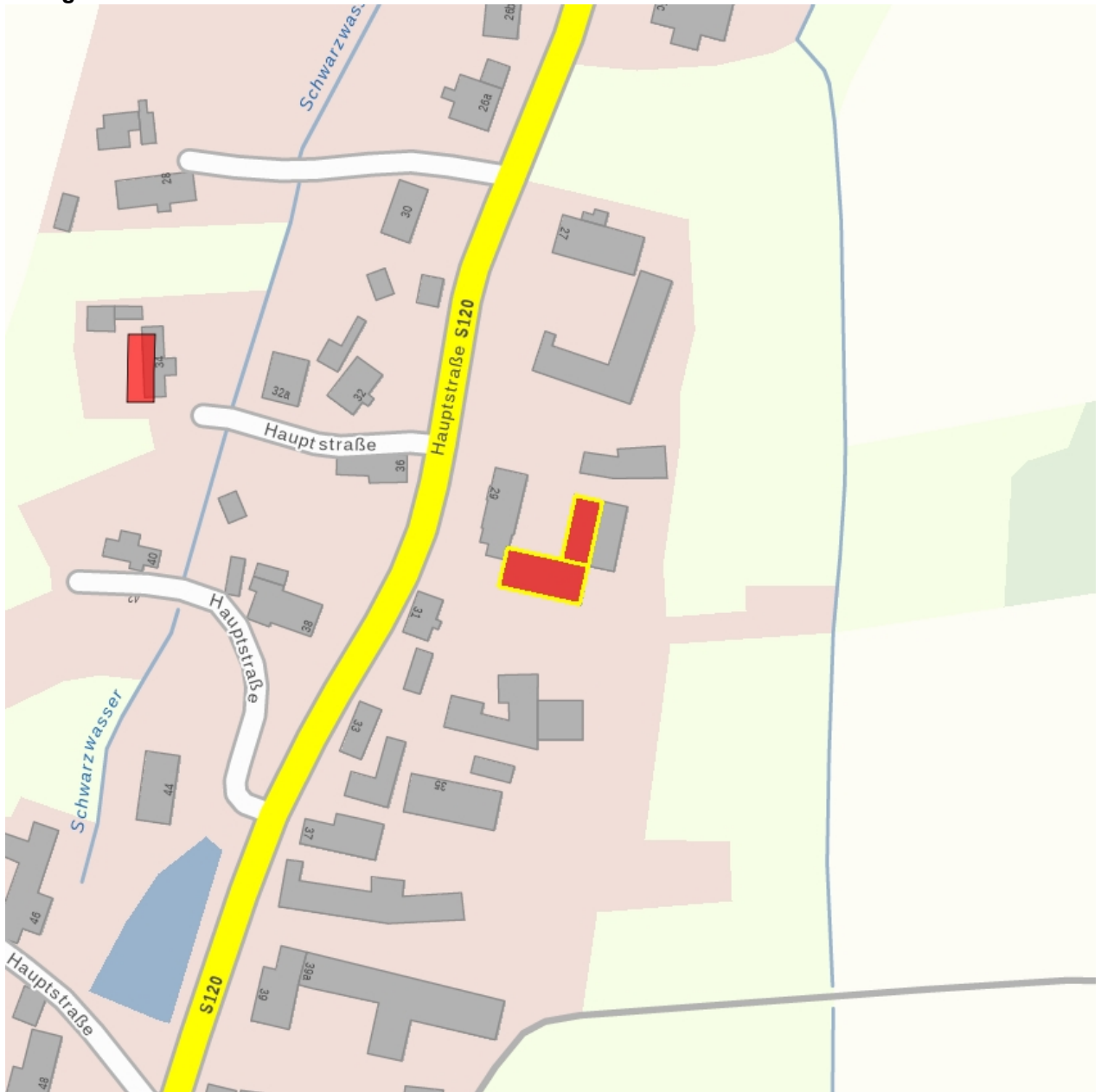

Dieses Dokument ist gemäß der Creative Commons-Lizenz CC-BY-NC-ND urheberrechtlich geschützt.

