

**Kulturdenkmale im Freistaat Sachsen -  
Denkmaldokument**

**Obj.-Dok.-Nr.** 09252345  
**Kreis** Bautzen  
**Gemeinde** Schirgiswalde-Kirschau, Stadt  
**Anschrift** Rathausstraße 14  
**Gem. \* Fl-stck. \* Flur** Schirgiswalde \* 585/1  
**Bauwerksname** Marienapotheke

**Kurzcharakteristik**

Wohnhaus mit Apotheke; zweigeschossig, mit Mariendarstellung in Nische über Eingang, baugeschichtlich von Bedeutung

**Datierung** Kern wom. 2. Hälfte 19. Jh. (Apotheke)

**Ausweisungsstelle** Landesamt für Denkmalpflege Sachsen

**Fotonummer****XC/29/29**

Aufnahmejahr

2000

Fotograf

Gellrich, Hans

Beschreibung

Apotheke, zweigeschossig, mit Mariendarstellung in Nische über Eingang

**Auszug aus der Denkmalkarte**

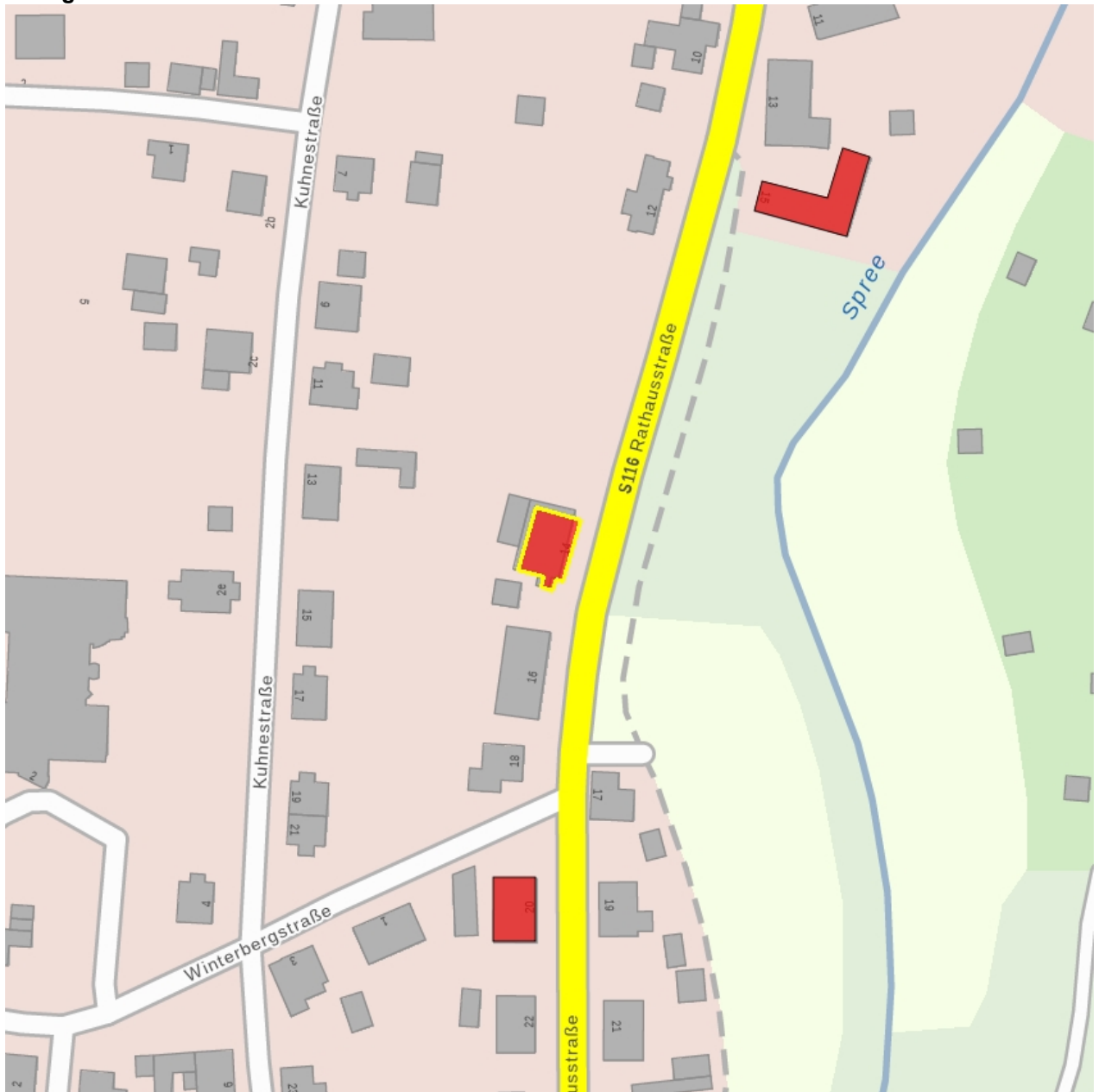

**Dieses Dokument ist gemäß der Creative Commons-Lizenz CC-BY-NC-ND urheberrechtlich geschützt.**

