

**Kulturdenkmale im Freistaat Sachsen -  
Denkmaldokument**

**Obj.-Dok.-Nr.** 09252139  
**Kreis** Bautzen  
**Gemeinde** Malschwitz  
**Anschrift** Dubrauker Straße 3; 4  
**Gem. \* Fl-stck. \* Flur** Baruth \* 40  
**Bauwerksname** Pfarrhaus

**Kurzcharakteristik**

Pfarrhaus (Nr. 3) und Nebengebäude mit kleinem Anbau (Nr. 4); Pfarrhaus breit gelagerter Putzbau mit steilem Walmdach und Fledermausgaupen, betonte Mitte durch Pilasterordnung, Nebengebäude Putzbau mit Krüppelwalmdach, Anbau vermutlich Backhaus, baugeschichtlich, ortsgeschichtlich und ortsbildprägend von Bedeutung

**Datierung** 1749/1750 (Pfarrhaus); um 1800 (Nebengebäude)

**Ausweisungsstelle** Landesamt für Denkmalpflege Sachsen



**Fotonummer** XXVII/92/2  
**Aufnahmejahr**  
**Fotograf**  
**Beschreibung**

**Auszug aus der Denkmalkarte**

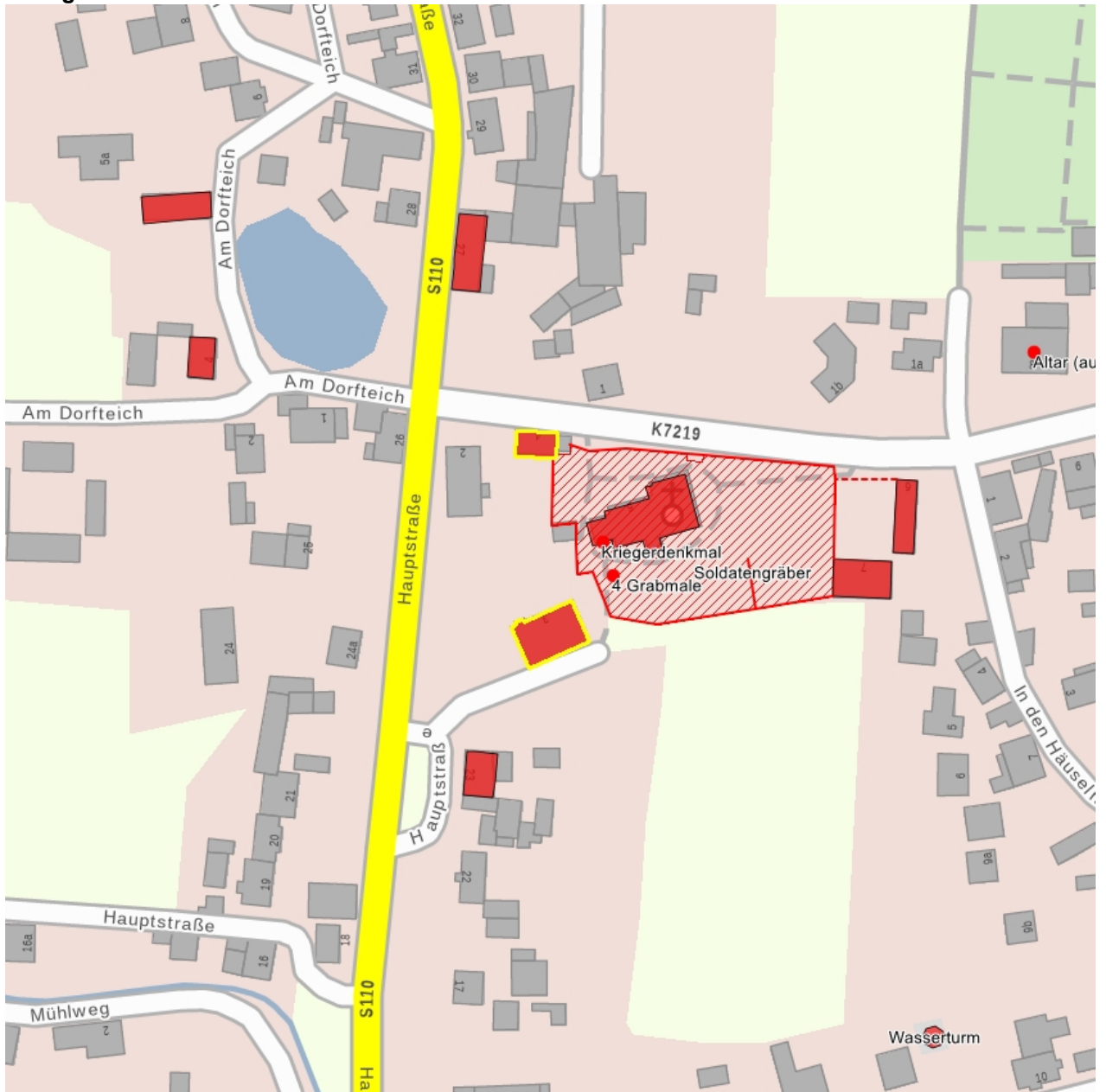

Dieses Dokument ist gemäß der Creative Commons-Lizenz CC-BY-NC-ND urheberrechtlich geschützt.

