

Kulturdenkmale im Freistaat Sachsen - Denkmaldokument

Obj.-Dok.-Nr. 09252008
Kreis Bautzen
Gemeinde Weißenberg, Stadt
Anschrift Mühlbergstraße 15
Gem. * Fl-stck. * Flur Weißenberg * 205

Kurzcharakteristik

Wohnstallhaus; Obergeschoss Fachwerk, Konstruktion weitgehend erhalten, baugeschichtlich von Bedeutung

Datierung wahrscheinlich ab 18. Jh. (Wohnstallhaus)

Ausweisungsstelle Landesamt für Denkmalpflege Sachsen



Fotonummer XC/38/33
Aufnahmejahr
Fotograf
Beschreibung

Auszug aus der Denkmalkarte

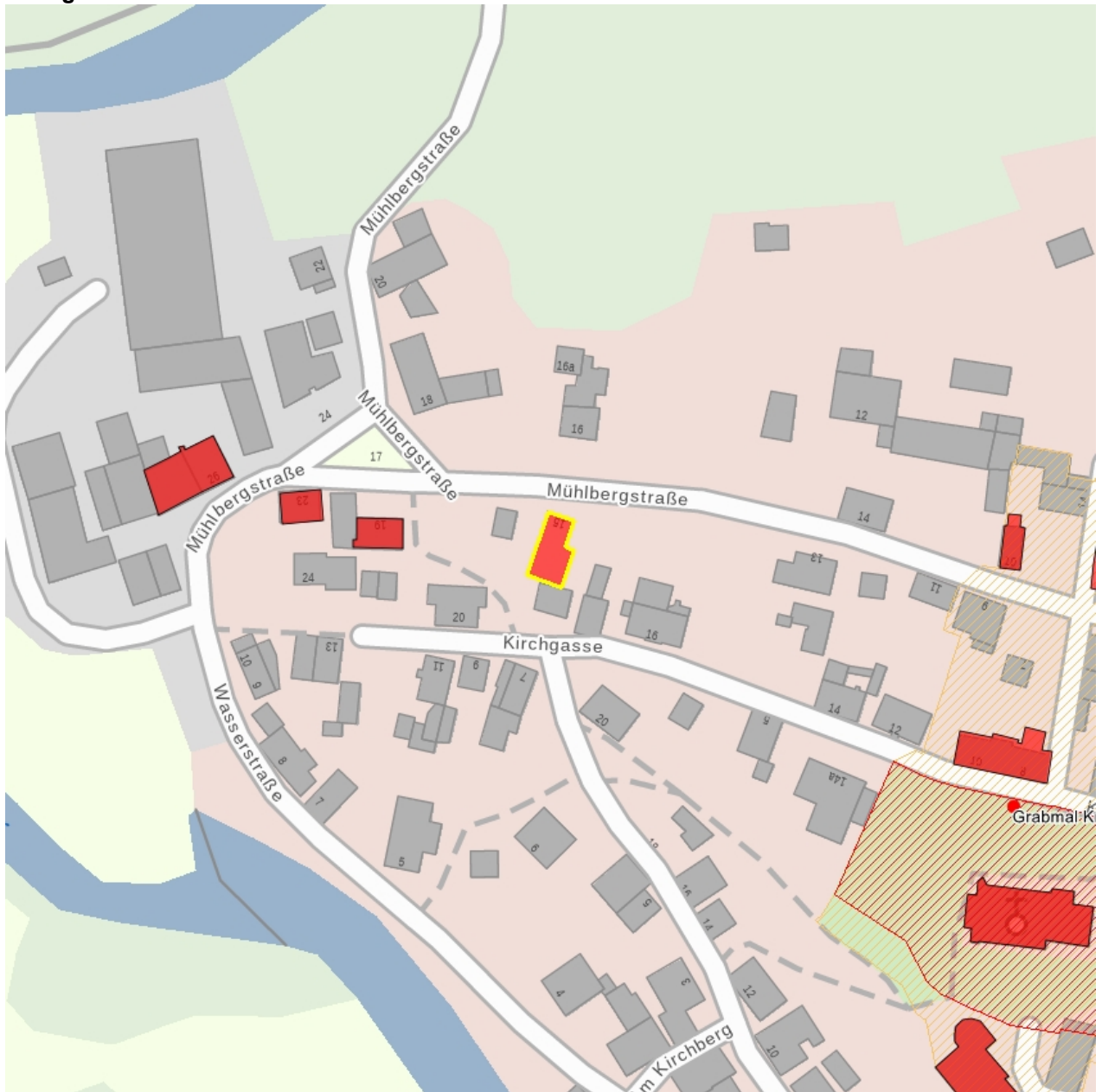

Dieses Dokument ist gemäß der Creative Commons-Lizenz CC-BY-NC-ND urheberrechtlich geschützt.

