Kulturdenkmale im Freistaat Sachsen - Denkmaldokument

Obj.-Dok.-Nr.	09250217
Kreis	Bautzen
Gemeinde	Großpostwitz/O.L.
Anschrift	Ziegeleistraße 6
Gem. * Fl-stck. * Flur	Ebendörfel * 13/1

Kurzcharakteristik

Wohnstallhaus mit Dachreiter und parallel dazu stehende Scheune sowie Reste des aufgehenden Mauerwerkes des dritten ehemaligen Wirtschaftsgebäudes als heutige hofseitige Begrenzung und straßenseitige Hofeinfahrt mit Einfriedungsmauer eines ortsbildprägenden Bauernhofes; baugeschichtlich und ortsbildprägend von Bedeutung

Datierung	bez. 1832 (Wohnstallhaus); bez. 1893 (Scheune)
Ausweisungsstelle	Landesamt für Denkmalpflege Sachsen

Fotonummer	**XL/5/37**
Aufnahmejahr	
Fotograf	
Beschreibung	

Auszug aus der Denkmalkarte

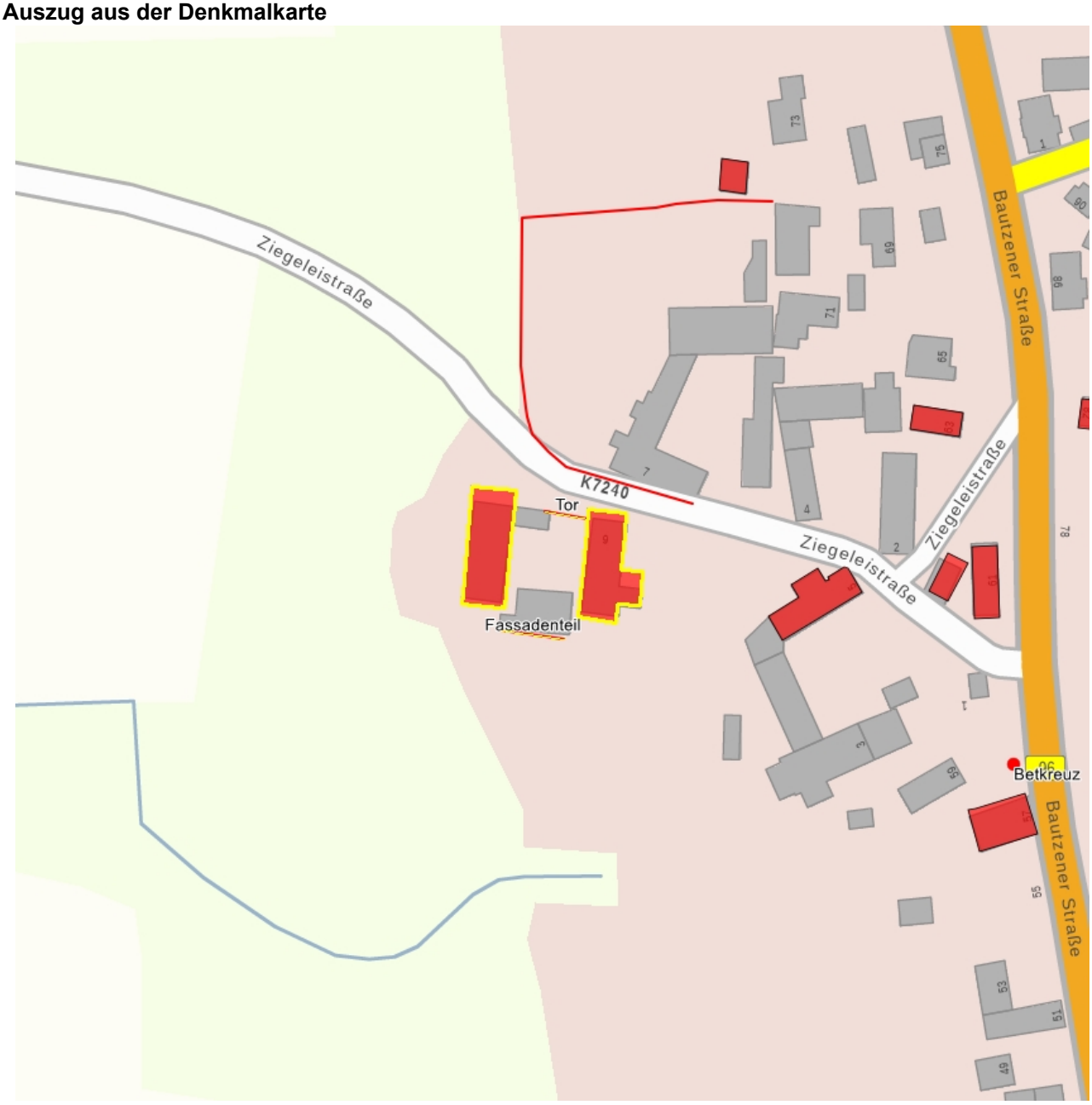

Dieses Dokument ist gemäß der Creative Commons-Lizenz CC-BY-NC-ND urheberrechtlich geschützt.