

Kulturdenkmale im Freistaat Sachsen - Denkmaldokument

Obj.-Dok.-Nr. 09247887
Kreis Erzgebirgskreis
Gemeinde Thum, Stadt
Anschrift - -
Gem. * Fl-stck. * Flur Thum * 768; 768a; 780; 916/1; 917/1
Bauwerksname Thumer Sand

Kurzcharakteristik

Bergbau-Seifengebiet (Zinnerzbergbau); eines der größten zusammenhängenden Zinnseifengebiete Deutschlands, bergbauhistorisch von Bedeutung

Datierung 15. Jh. (Bergbau)
Ausweisungsstelle Landesamt für Denkmalpflege Sachsen

Auszug aus der Denkmalkarte

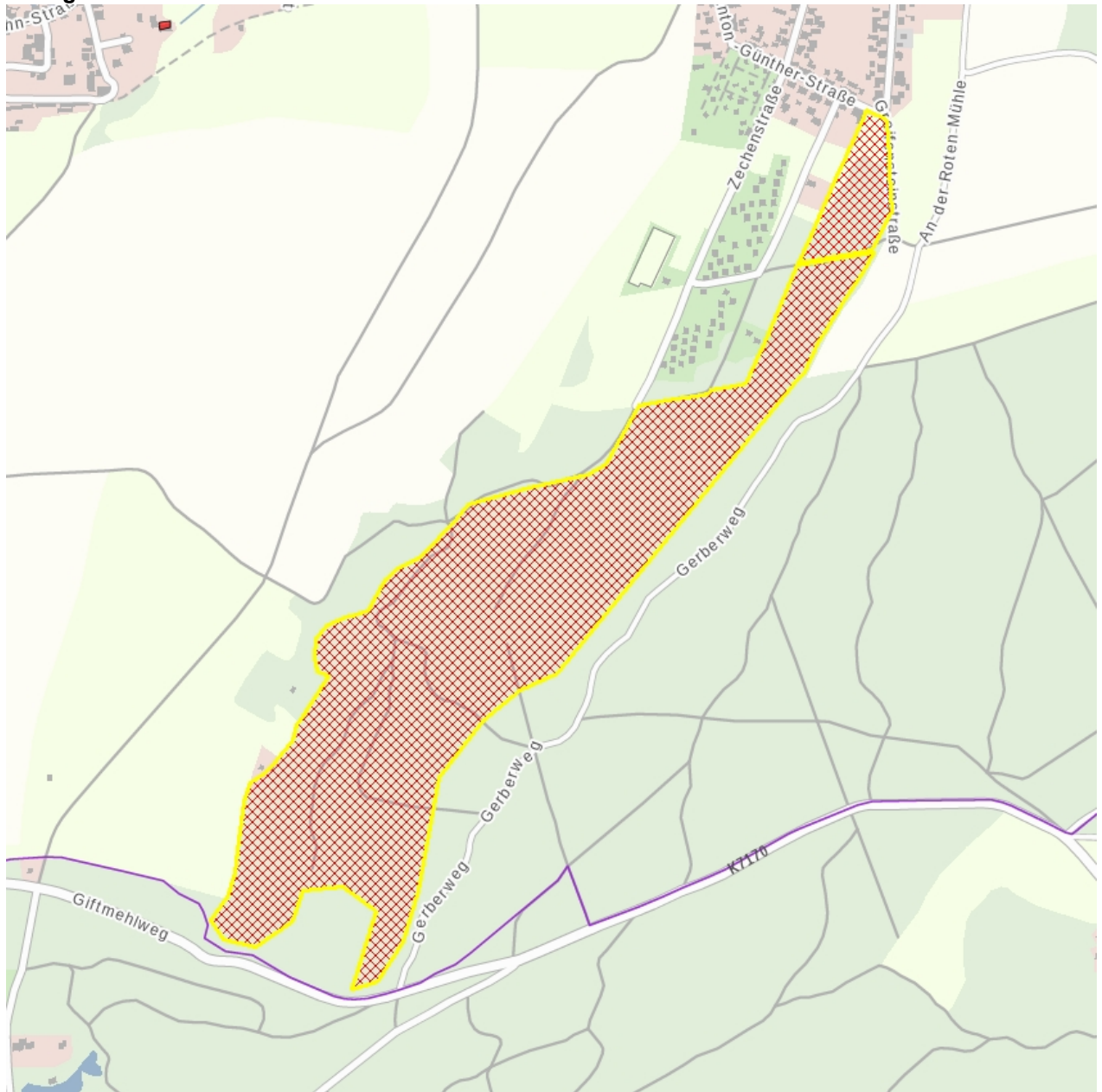

Dieses Dokument ist gemäß der Creative Commons-Lizenz CC-BY-NC-ND urheberrechtlich geschützt.

