# Kulturdenkmale im Freistaat Sachsen - Denkmaldokument

| | |
|---|---|
| **Obj.-Dok.-Nr.** | 09242909 |
| **Kreis** | Zwickau |
| **Gemeinde** | Langenbernsdorf |
| **Anschrift** | Hohe Straße 13 |
| **Gem. * Fl-stck. * Flur** | Langenbernsdorf * 26 |

**Kurzcharakteristik**

Seitengebäude und Wohnstallhaus eines Vierseithofes; baugeschichtlich von Bedeutung, Fachwerkbauten, das Wohnhaus mit altertümlicher Fachwerkkonstruktion (Thüringer Leiter)

| | |
|---|---|
| **Datierung** | 1. Hälfte 18. Jh. (Wohnstallhaus); bez. 1803 (Seitengebäude) |
| **Ausweisungsstelle** | Landesamt für Denkmalpflege Sachsen |



| | |
|---|---|
| **Fotonummer** | **CIX/57/31** |
| Aufnahmejahr | 2004 |
| Fotograf | Pöhlmann, Dirk |
| Beschreibung | Wohnstallhaus eines Bauerngutes |

**Auszug aus der Denkmalkarte**

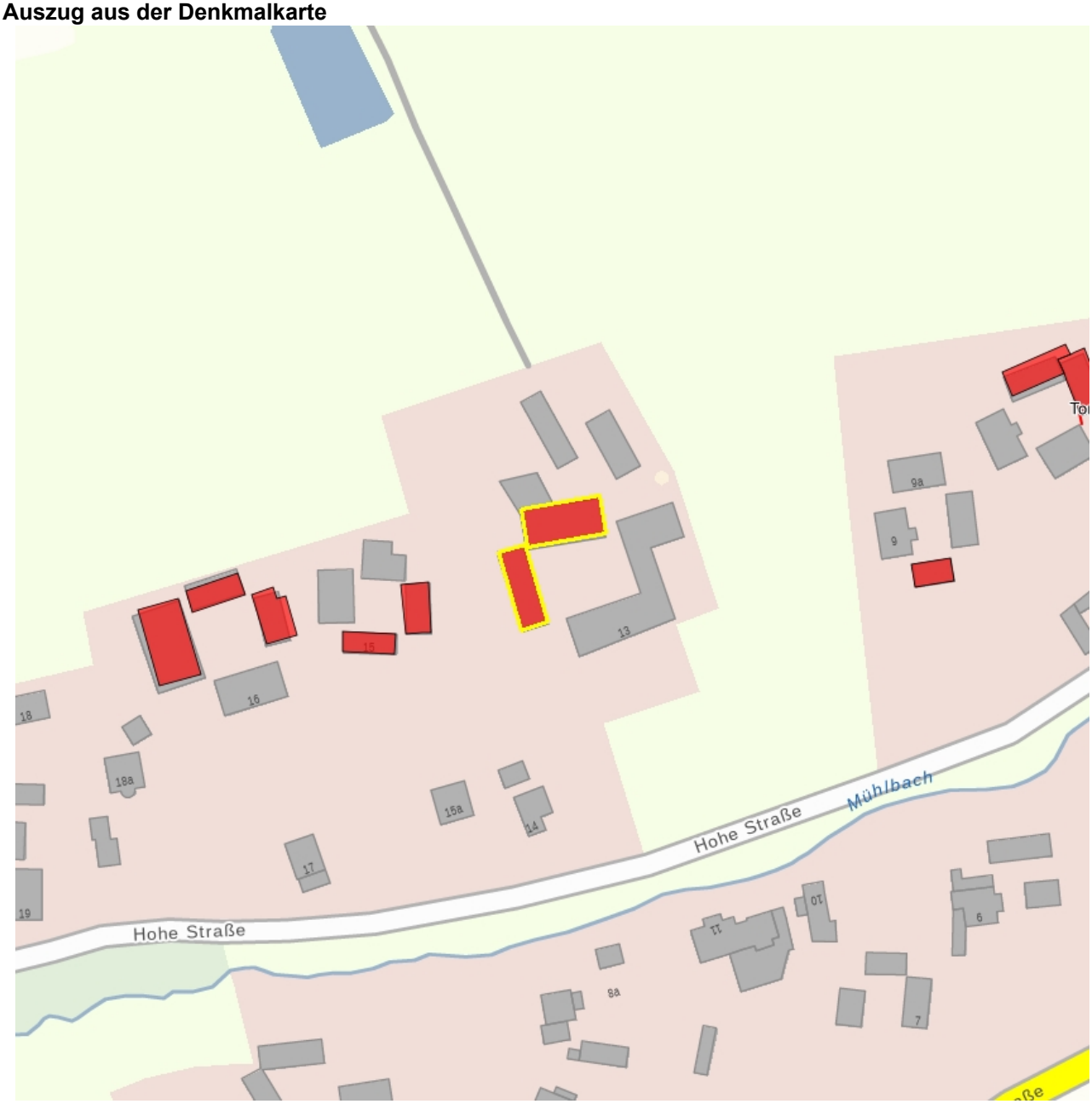


**Dieses Dokument ist gemäß der Creative Commons-Lizenz CC-BY-NC-ND urheberrechtlich geschützt.**