

## Kulturdenkmale im Freistaat Sachsen - Denkmaldokument

<b>Obj.-Dok.-Nr.</b>	09240516
<b>Kreis</b>	Zwickau
<b>Gemeinde</b>	Crimmitschau, Stadt
<b>Anschrift</b>	Leipziger Straße 236
<b>Gem. * Fl-stck. * Flur</b>	Frankenhausen * 7
<b>Bauwerksname</b>	Pfarrhaus; Ehem. Kloster Frankenhausen (Sachgesamtheit)

### Kurzcharakteristik

**Einzeldenkmal** der Sachgesamtheit ehemaliges Kloster Frankenhausen: Pfarrhaus mit Seitengebäude (siehe auch Sachgesamtheitsdokument Obj. 09301394); baugeschichtlich und ortsgeschichtlich von Bedeutung, Fachwerkbauten, gehört zum ehemaligen Kloster Frankenhausen

<b>Datierung</b>	um 1800 (Pfarrhof)
<b>Ausweisungsstelle</b>	Landesamt für Denkmalpflege Sachsen

**Auszug aus der Denkmalkarte**

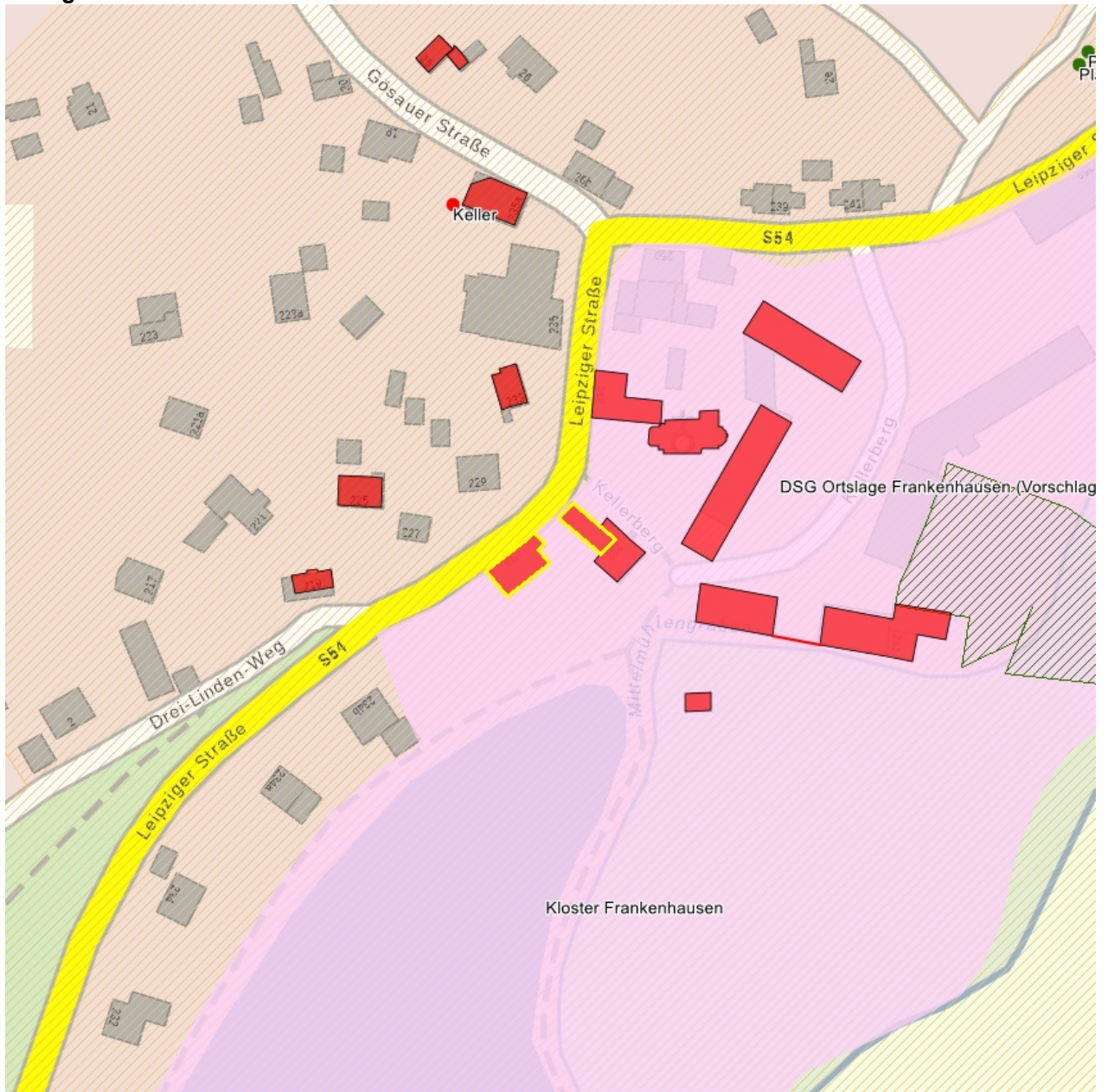

**Dieses Dokument ist gemäß der Creative Commons-Lizenz CC-BY-NC-ND urheberrechtlich geschützt.**

