

## Kulturdenkmale im Freistaat Sachsen - Denkmaldokument

**Obj.-Dok.-Nr.** 09240021  
**Kreis** Mittelsachsen  
**Gemeinde** Niederwiesa  
**Anschrift** Hohlweg 12  
**Gem. \* Fl-stck. \* Flur** Niederwiesa \* 330a  
**Bauwerksname** Villa Wilhelmi

### Kurzcharakteristik

Villa mit Villengarten und Gartenhaus; landschaftsprägendes Gebäude von baukünstlerischer Bedeutung, parkartiger Villengarten mit gartengeschichtlicher Bedeutung

**Datierung** 1907 (Villa)

**Ausweisungsstelle** Landesamt für Denkmalpflege Sachsen

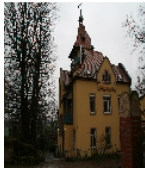

<b>Fotonummer</b>	<b>F 09240021 A</b>
Aufnahmejahr	2010
Fotograf	Weser, Gerd
Beschreibung	Villa mit parkartigem Garten

## Auszug aus der Denkmalkarte

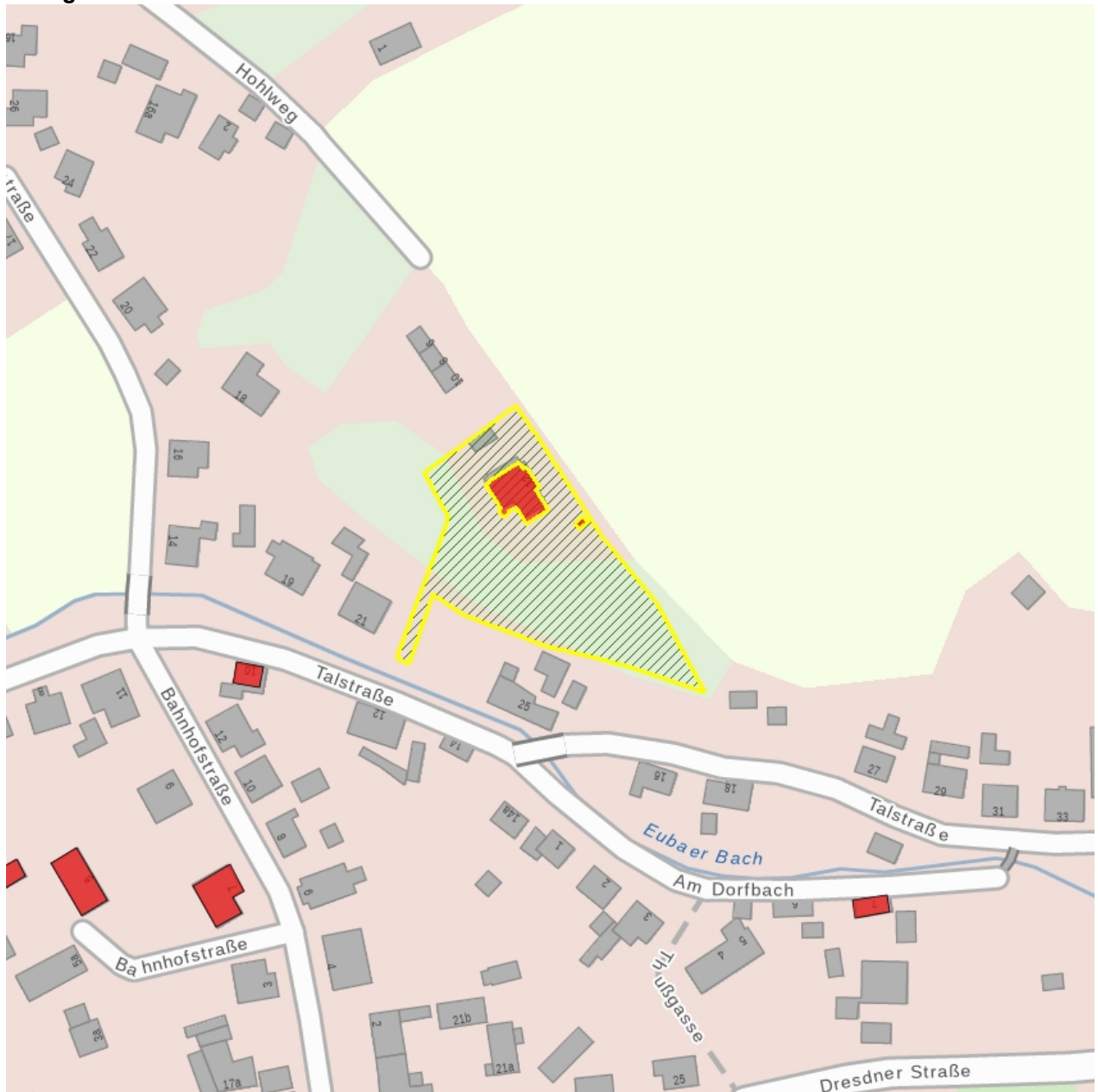

Dieses Dokument ist gemäß der Creative Commons-Lizenz CC-BY-NC-ND urheberrechtlich geschützt.

