

## Kulturdenkmale im Freistaat Sachsen - Denkmaldokument

**Obj.-Dok.-Nr.** 09237927  
**Kreis** Zwickau  
**Gemeinde** Hirschfeld  
**Anschrift** Teichstraße 3  
**Gem. \* Fl-stck. \* Flur** Hirschfeld \* 19/2

### Kurzcharakteristik

Wohnstallhaus, Stallscheune und Hopflasterung eines Zweiseithofes; von ortsbildprägender und baugeschichtlicher Bedeutung, Wohnhaus mit Fachwerk-Obergeschoss und Segmentbogenportal

**Datierung** bez. 1802 (Wohnstallhaus); Anfang 19. Jh. (Stallscheune)

**Ausweisungsstelle** Landesamt für Denkmalpflege Sachsen



**Fotonummer** LXXIII/78/12  
**Aufnahmejahr**  
**Fotograf**  
**Beschreibung**

## Auszug aus der Denkmalkarte

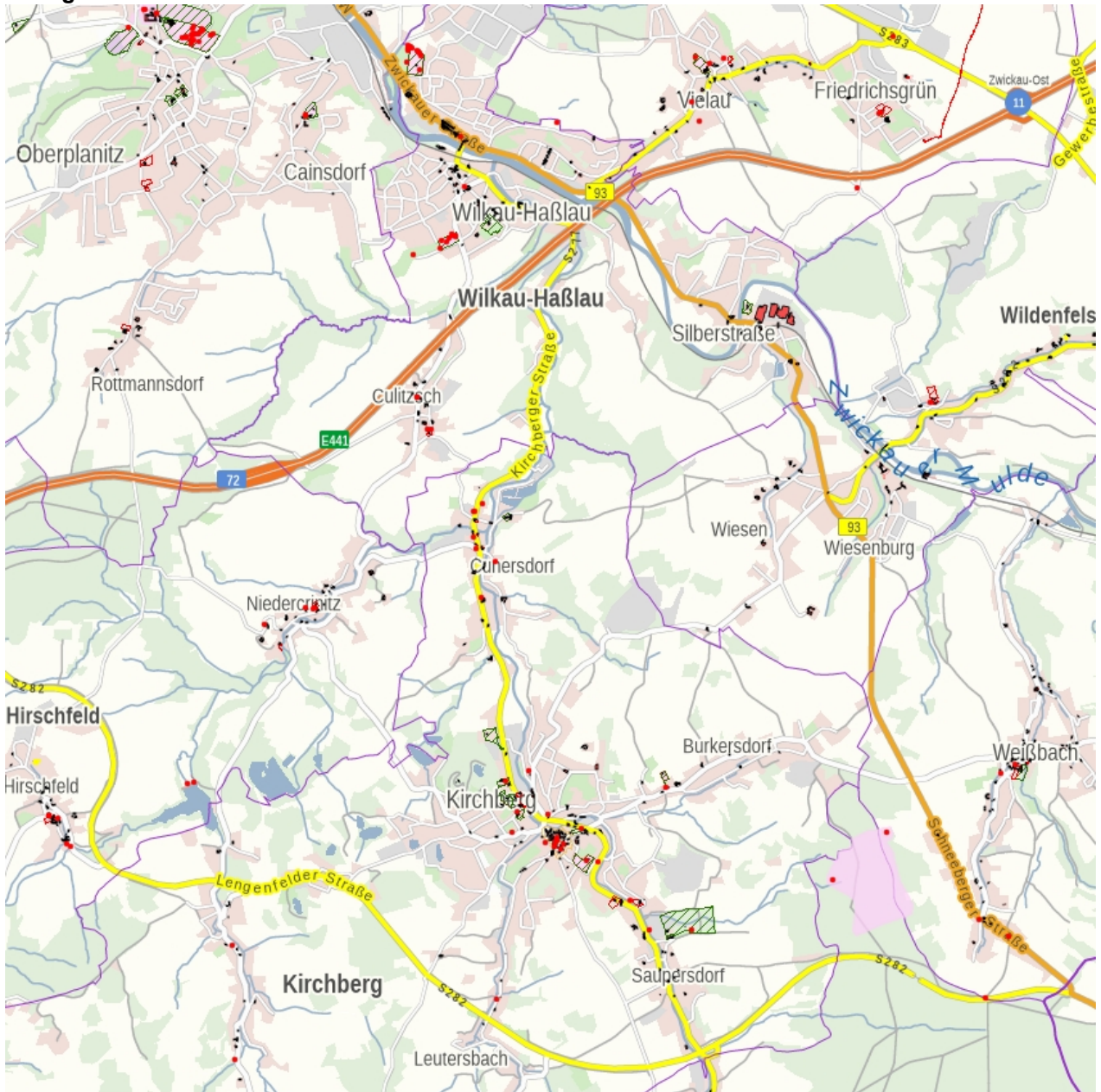

Dieses Dokument ist gemäß der Creative Commons-Lizenz CC-BY-NC-ND urheberrechtlich geschützt.

