

Kulturdenkmale im Freistaat Sachsen - Denkmaldokument

Obj.-Dok.-Nr. 09237727
Kreis Zwickau
Gemeinde Lichtentanne
Anschrift Am Wasserwerk 2
Gem. * Fl-stck. * Flur Stenn * 368

Kurzcharakteristik

Seitengebäude und Scheune eines Dreiseithofes; ortsbildprägende Fachwerkbauten, baugeschichtlich von Bedeutung, Teil der alten Ortsstruktur

Datierung 2. Hälfte 19. Jh. (Seitengebäude)

Ausweisungsstelle Landesamt für Denkmalpflege Sachsen



Fotonummer LXXIII/59/29
Aufnahmejahr
Fotograf
Beschreibung

Auszug aus der Denkmalkarte

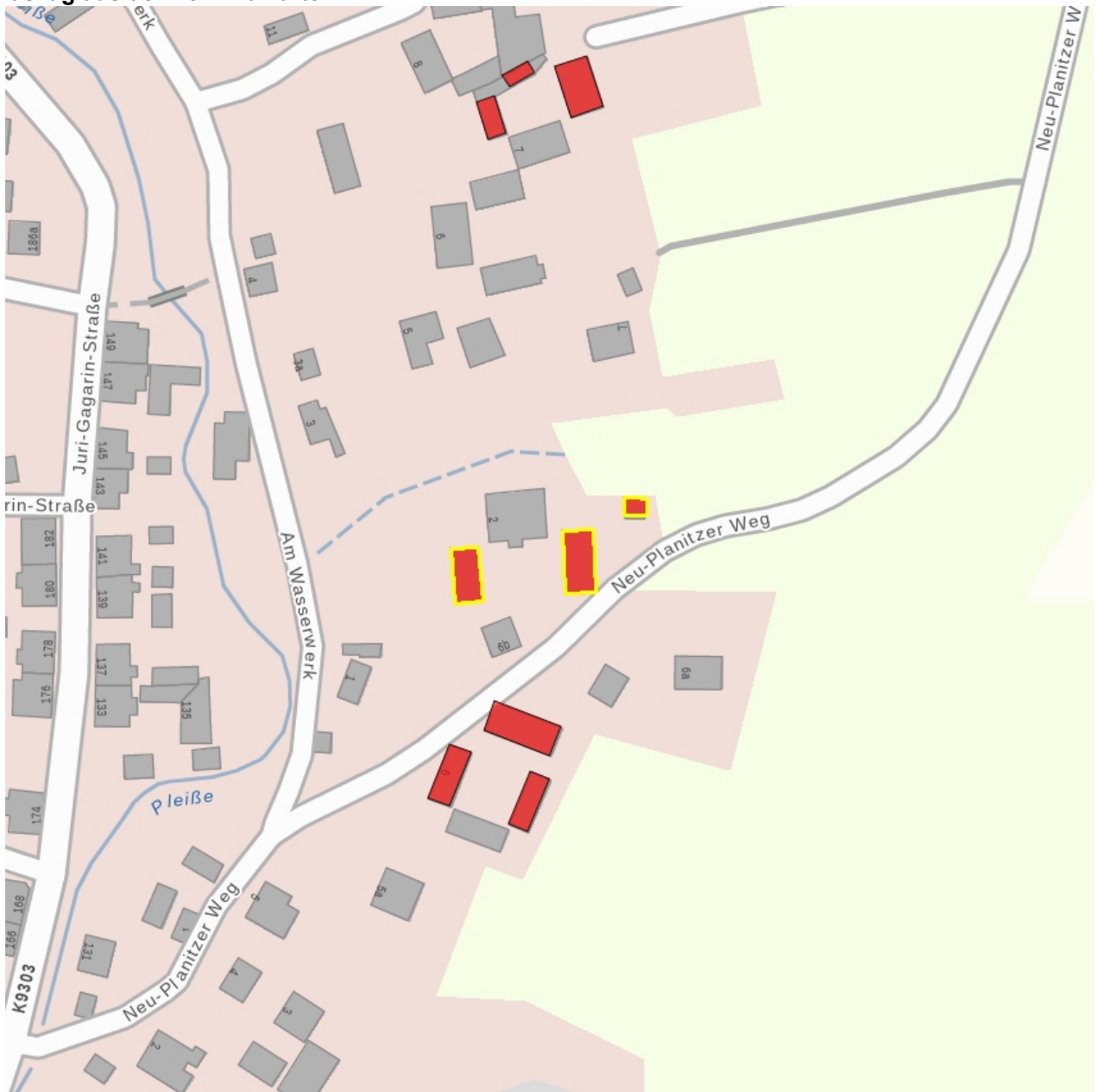

Dieses Dokument ist gemäß der Creative Commons-Lizenz CC-BY-NC-ND urheberrechtlich geschützt.

