

Kulturdenkmale im Freistaat Sachsen - Denkmaldokument

Obj.-Dok.-Nr.	09236418
Kreis	Mittelsachsen
Gemeinde	Lunzenau, Stadt
Anschrift	Parkstraße 26
Gem. * Fl-stck. * Flur	Lunzenau * 182/1
Bauwerksname	Papierfabrik und Weberei Wilhelm Vogel (Sachgesamtheit); Bedienstetenwohnhaus

Kurzcharakteristik

Einzeldenkmal der o. g. Sachgesamtheit: Ehemaliges Bedienstetenwohnhaus der Vogelschen Villa (siehe auch Sachgesamtheitsdokument - Obj. 09236411); ehemals Förster- und Gärtnerwohnung, Klinkerbau über Natursteinsockel, Gliederungselemente in Porphyrtuff, jugendstiliges Zierfachwerk, baugeschichtlich und ortshistorisch von Bedeutung

Datierung um 1900 (Gärtnerwohnung)

Ausweisungsstelle Landesamt für Denkmalpflege Sachsen



Fotonummer **F 09236418 A**
Aufnahmejahr 2019
Fotograf Trajkovits, Thomas
Beschreibung Einzeldenkmal der o. g. Sachgesamtheit: Ehemaliges Bedienstetenwohnhaus der Vogelschen Villa (siehe auch Sachgesamtheitsdokument - Obj. 09236411)



Fotonummer **F 09236418 B**
Aufnahmejahr 2019
Fotograf Trajkovits, Thomas
Beschreibung Einzeldenkmal der o. g. Sachgesamtheit: Ehemaliges Bedienstetenwohnhaus der Vogelschen Villa (siehe auch Sachgesamtheitsdokument - Obj. 09236411)



Fotonummer **F 09236418 C**
Aufnahmejahr 2019
Fotograf Trajkovits, Thomas
Beschreibung Einzeldenkmal der o. g. Sachgesamtheit: Ehemaliges Bedienstetenwohnhaus der Vogelschen Villa (siehe auch Sachgesamtheitsdokument - Obj. 09236411)

Auszug aus der Denkmalkarte

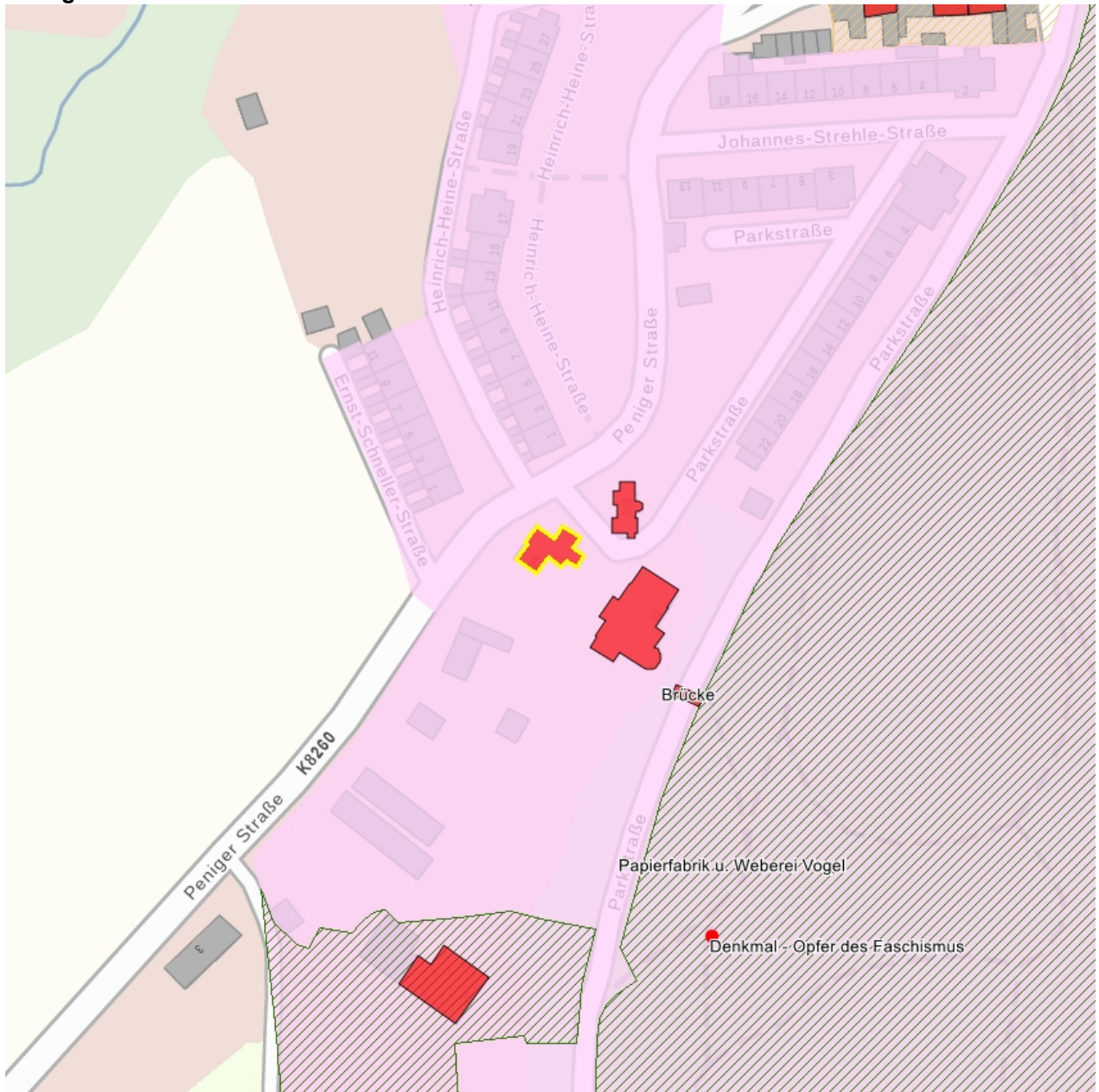

Dieses Dokument ist gemäß der Creative Commons-Lizenz CC-BY-NC-ND urheberrechtlich geschützt.

