Kulturdenkmale im Freistaat Sachsen - Denkmaldokument

Obj.-Dok.-Nr.	09236311
Kreis	Mittelsachsen
Gemeinde	Lunzenau, Stadt
Anschrift	Karl-Marx-Straße 24
Gem. * Fl-stck. * Flur	Lunzenau * 468/2

Kurzcharakteristik

Wohnhaus in geschlossener Bebauung; schlichter Wohnbau, Putzfassade mit Porphyrtuff-, Putz- und Klinkergliederungen, ortsentwicklungsgeschichtliche Bedeutung

Datierung	Mitte 19. Jh. (Wohnhaus)
Ausweisungsstelle	Landesamt für Denkmalpflege Sachsen

Fotonummer	**F 09236311 A**
Aufnahmejahr	2018
Fotograf	Trajkovits, Thomas
Beschreibung	Wohnhaus in geschlossener Bebauung

Auszug aus der Denkmalkarte

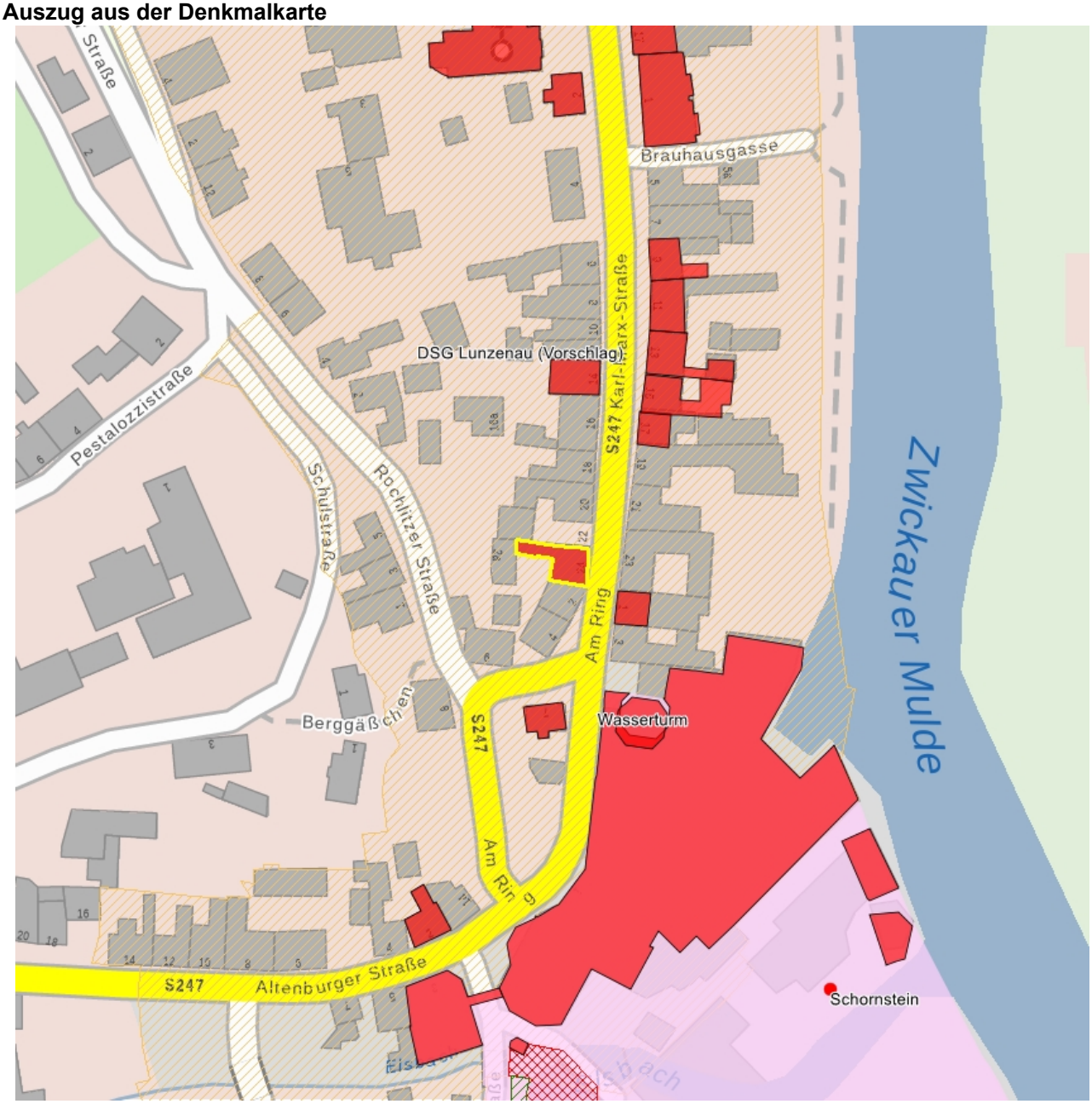

Dieses Dokument ist gemäß der Creative Commons-Lizenz CC-BY-NC-ND urheberrechtlich geschützt.