

Kulturdenkmale im Freistaat Sachsen - Denkmaldokument

Obj.-Dok.-Nr.	09235918
Kreis	Zwickau
Gemeinde	Oberlungwitz, Stadt
Anschrift	Kirchweg -
Gem. * Fl-stck. * Flur	Oberlungwitz * 112; 110/3
Bauwerksname	Martinskirche und Kirchhof Oberlungwitz (Sachgesamtheit)

Kurzcharakteristik

Sachgesamtheit Martinskirche und Kirchhof Oberlungwitz, mit folgenden Einzeldenkmalen: Kirche, Kirchhofsmauer, Feierhalle, Kriegerdenkmal für die Gefallenen des Deutsch-Französischen Krieges 1870/71, Kriegerdenkmal für die Gefallenen des 1. Weltkrieges, Soldatengräber, Grabmal Familienstätte Chr. F. Tauscher, Grabmal Familienstätte Bahner (siehe auch Einzeldenkmalliste - Obj. 09235917) sowie gärtnerisch gestalteter Kirchhof (Gartendenkmal); baugeschichtlich, ortsgeschichtlich und ortsbildprägend von Bedeutung, klassizistische Saalkirche nach Plänen des Architekten Muhrhardt aus Lichtenstein

Datierung 19. Jh. (Kirchhof)

Ausweisungsstelle Landesamt für Denkmalpflege Sachsen



Fotonummer DF 421 525
Aufnahmejahr
Fotograf
Beschreibung



Fotonummer LXXIX/36/34
Aufnahmejahr 1994
Fotograf Koch, Ditte; Steinbach
Beschreibung Ev.-Luth. Kirche



Fotonummer LXXIX/36/35
Aufnahmejahr 1994
Fotograf Koch, Ditte; Steinbach
Beschreibung Ev.-Luth. Kirche



Fotonummer DF 421 524
Aufnahmejahr 1991
Fotograf Schröter, Harry
Beschreibung Ev.-Luth. Dorfkirche mit Ausstattung; Ansicht von SO mit Gedenktafel für die Gefallenen im 1. Weltkrieg

Auszug aus der Denkmalkarte

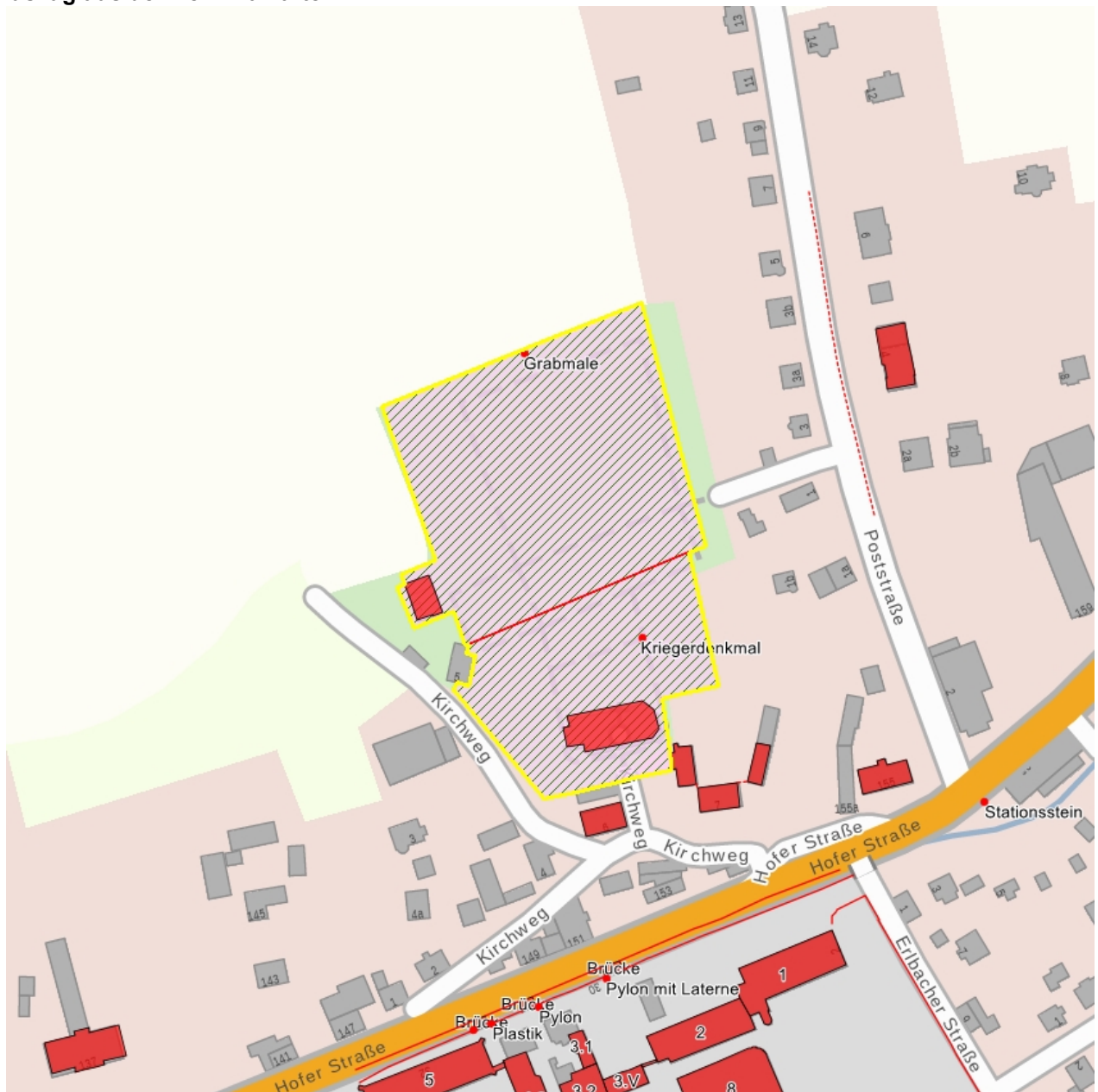

Dieses Dokument ist gemäß der Creative Commons-Lizenz CC-BY-NC-ND urheberrechtlich geschützt.

