

## Kulturdenkmale im Freistaat Sachsen - Denkmaldokument

<b>Obj.-Dok.-Nr.</b>	09235917
<b>Kreis</b>	Zwickau
<b>Gemeinde</b>	Oberlungwitz, Stadt
<b>Anschrift</b>	Kirchweg -
<b>Gem. * Fl-stck. * Flur</b>	Oberlungwitz * 112; 110/3
<b>Bauwerksname</b>	Martinskirche und Kirchhof Oberlungwitz (Sachgesamtheit)

### Kurzcharakteristik

**Einzeldenkmale** der Sachgesamtheit Martinskirche und Kirchhof Oberlungwitz: Kirche mit Ausstattung, Kirchhofsmauer, Feierhalle, Kriegerdenkmal für die Gefallenen des Deutsch-Französischen Krieges 1870/71 und für die Gefallenen des 1. Weltkrieges, Soldatengräber, Grabmal Familienstätte Chr. F. Tauscher, Grabmal Familienstätte Bahner (siehe auch Sachgesamtheitsdokument - Obj. 09235918); baugeschichtlich, ortsgeschichtlich und ortsbildprägend von Bedeutung, klassizistische Saalkirche nach Plänen des Architekten Muhrhardt aus Lichtenstein

**Datierung** 1804 (Kirche); 1712 (Empore); 1804/1805 (Altarmensa); 1835 (Kanzel); 1835 (Taufstein)

**Ausweisungsstelle** Landesamt für Denkmalpflege Sachsen



<b>Fotonummer</b>	<b>DF 421 525</b>
Aufnahmejahr	1991
Fotograf	Schröter, Harry
Beschreibung	Ev.-Luth. Dorfkirche mit Ausstattung; Ansicht von NW (Teilansicht)

## Auszug aus der Denkmalkarte

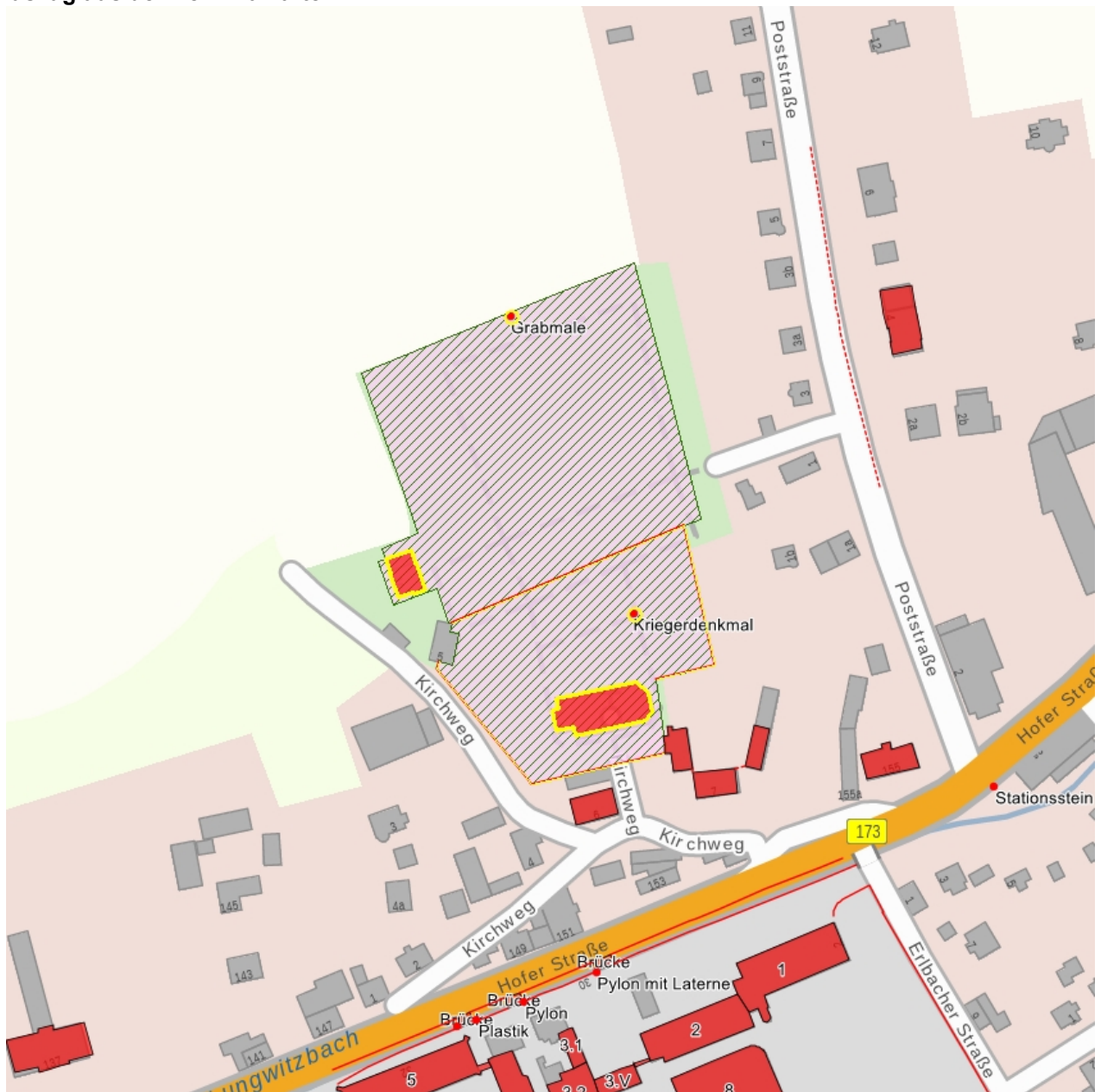

Dieses Dokument ist gemäß der Creative Commons-Lizenz CC-BY-NC-ND urheberrechtlich geschützt.

