Kulturdenkmale im Freistaat Sachsen - Denkmaldokument

Obj.-Dok.-Nr.	09235590
Kreis	Zwickau
Gemeinde	Hohenstein-Ernstthal, Stadt
Anschrift	Karl-May-Straße 33
Gem. * Fl-stck. * Flur	Ernstthal * 266

Kurzcharakteristik

Wohnhaus in geschlossener Bebauung; baugeschichtlich von Bedeutung, mit Segmentbogenportal

Datierung	1. Hälfte 19. Jh. (Wohnhaus)
Ausweisungsstelle	Landesamt für Denkmalpflege Sachsen

Auszug aus der Denkmalkarte

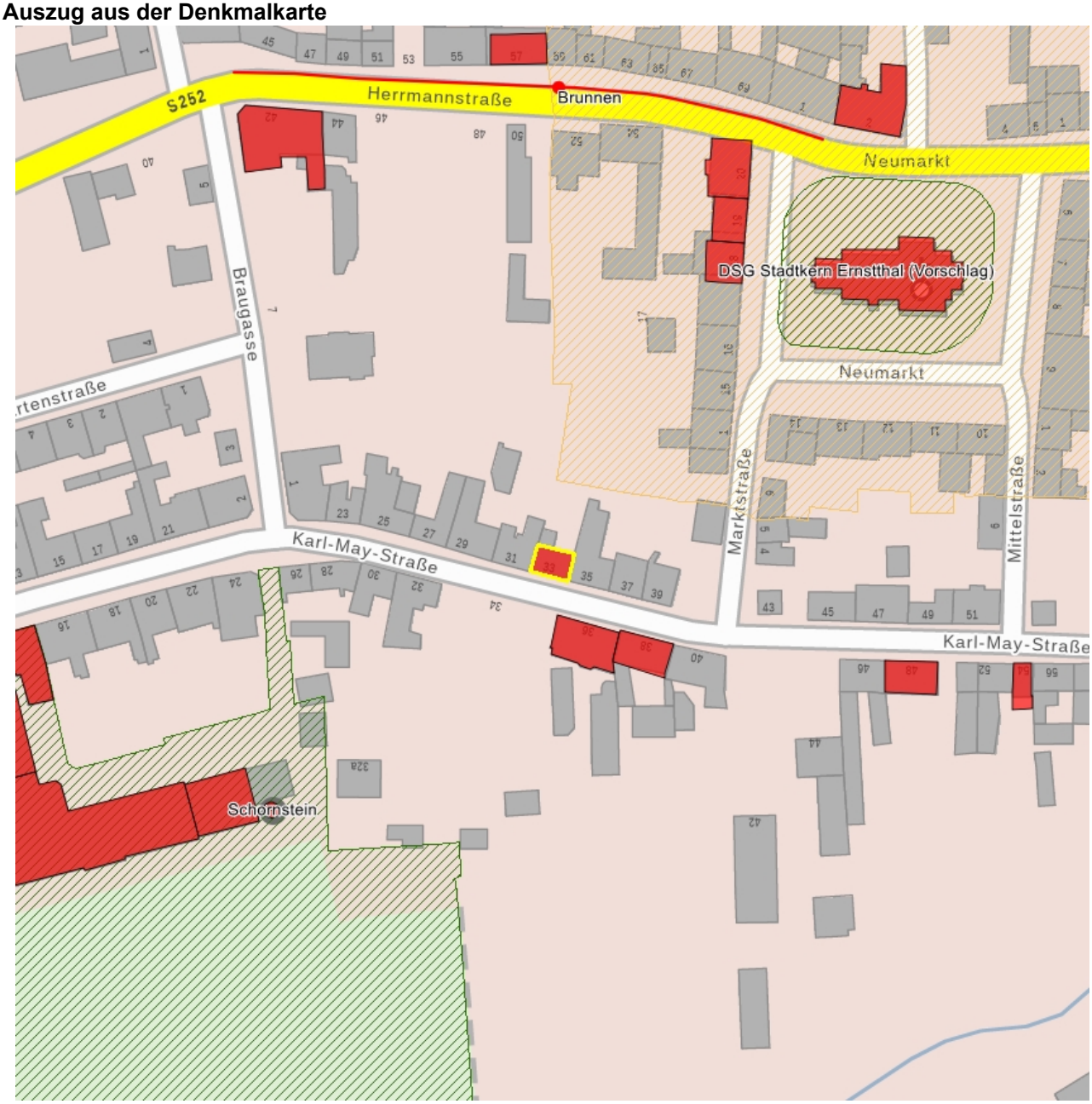

Dieses Dokument ist gemäß der Creative Commons-Lizenz CC-BY-NC-ND urheberrechtlich geschützt.