

Kulturdenkmale im Freistaat Sachsen - Denkmaldokument

Obj.-Dok.-Nr. 09235044
Kreis Mittelsachsen
Gemeinde Penig, Stadt
Anschrift Pfarrberg 4; 6
Gem. * Fl-stck. * Flur Penig * 266; 267

Kurzcharakteristik

Kirchgemeindehaus; stattlicher Putzbau mit charakteristischem Walmdach, erhöht gelegen und zusammen mit der Kirche und dem Pfarrhaus die Stadtsilhouette prägend, zudem baugeschichtlich und ortsgeschichtlich von Bedeutung

Datierung um 1790 (Gemeindehaus)

Ausweisungsstelle Landesamt für Denkmalpflege Sachsen



Fotonummer	F 09235044 A
Aufnahmejahr	2016
Fotograf	Sirach, Kilian
Beschreibung	Kirchgemeindehaus

Auszug aus der Denkmalkarte

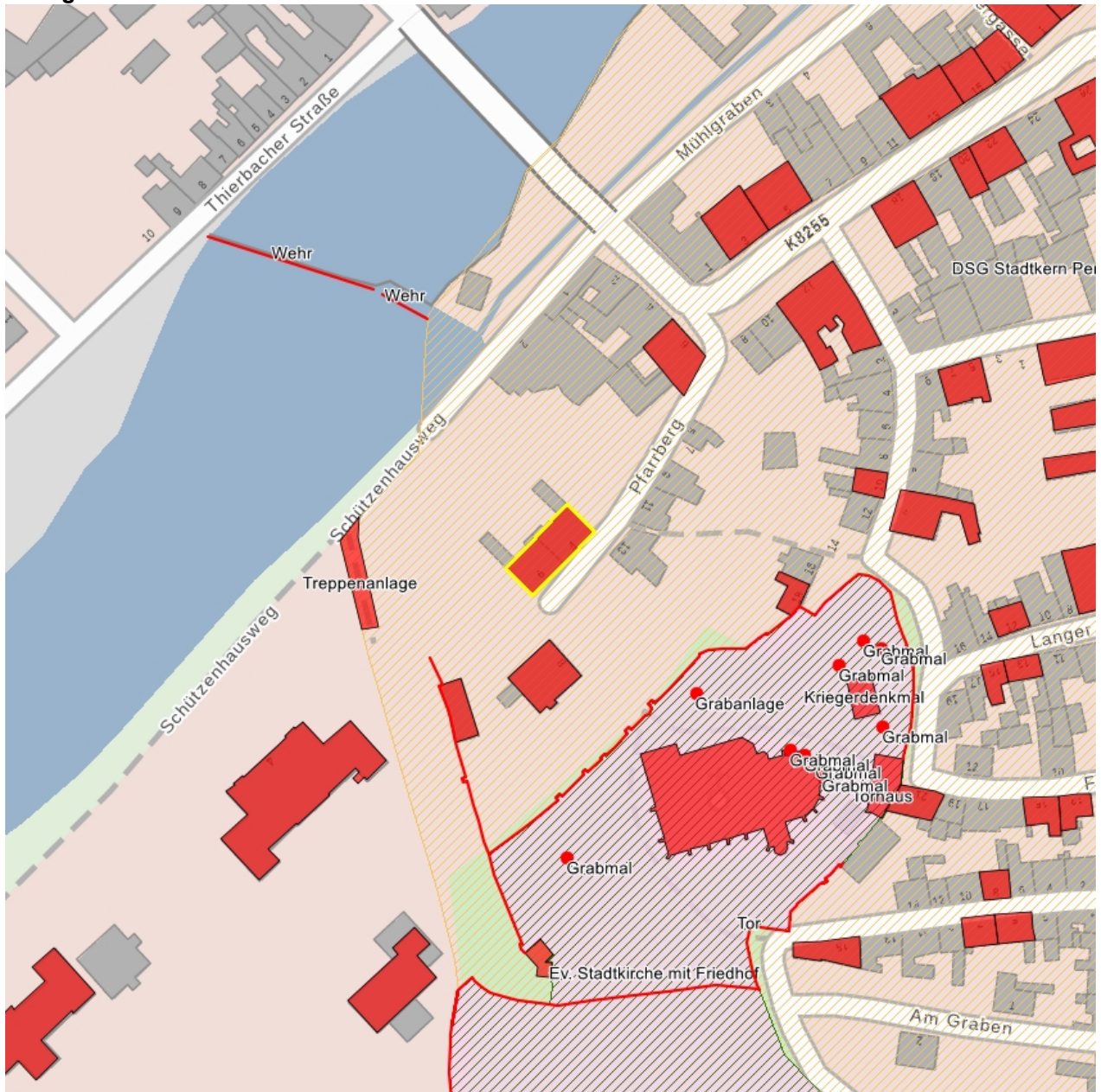

Dieses Dokument ist gemäß der Creative Commons-Lizenz CC-BY-NC-ND urheberrechtlich geschützt.

