Kulturdenkmale im Freistaat Sachsen - Denkmaldokument

Obj.-Dok.-Nr.	09228215
Kreis	Bautzen
Gemeinde	Pulsnitz, Stadt
Anschrift	Wiesenstraße 3
Gem. * Fl-stck. * Flur	Friedersdorf-OS * 23

Kurzcharakteristik

Wohnstallhaus und Taubenhaus; Obergeschoss und Giebel Fachwerk, Schleppdach, gut erhaltenes Beispiel alter ländlicher Bauweise, baugeschichtlich von Bedeutung

Datierung	um 1800 (Wohnstallhaus)
Ausweisungsstelle	Landesamt für Denkmalpflege Sachsen



Fotonummer	**XLVI/5/0A**
Aufnahmejahr	
Fotograf	
Beschreibung	

Auszug aus der Denkmalkarte

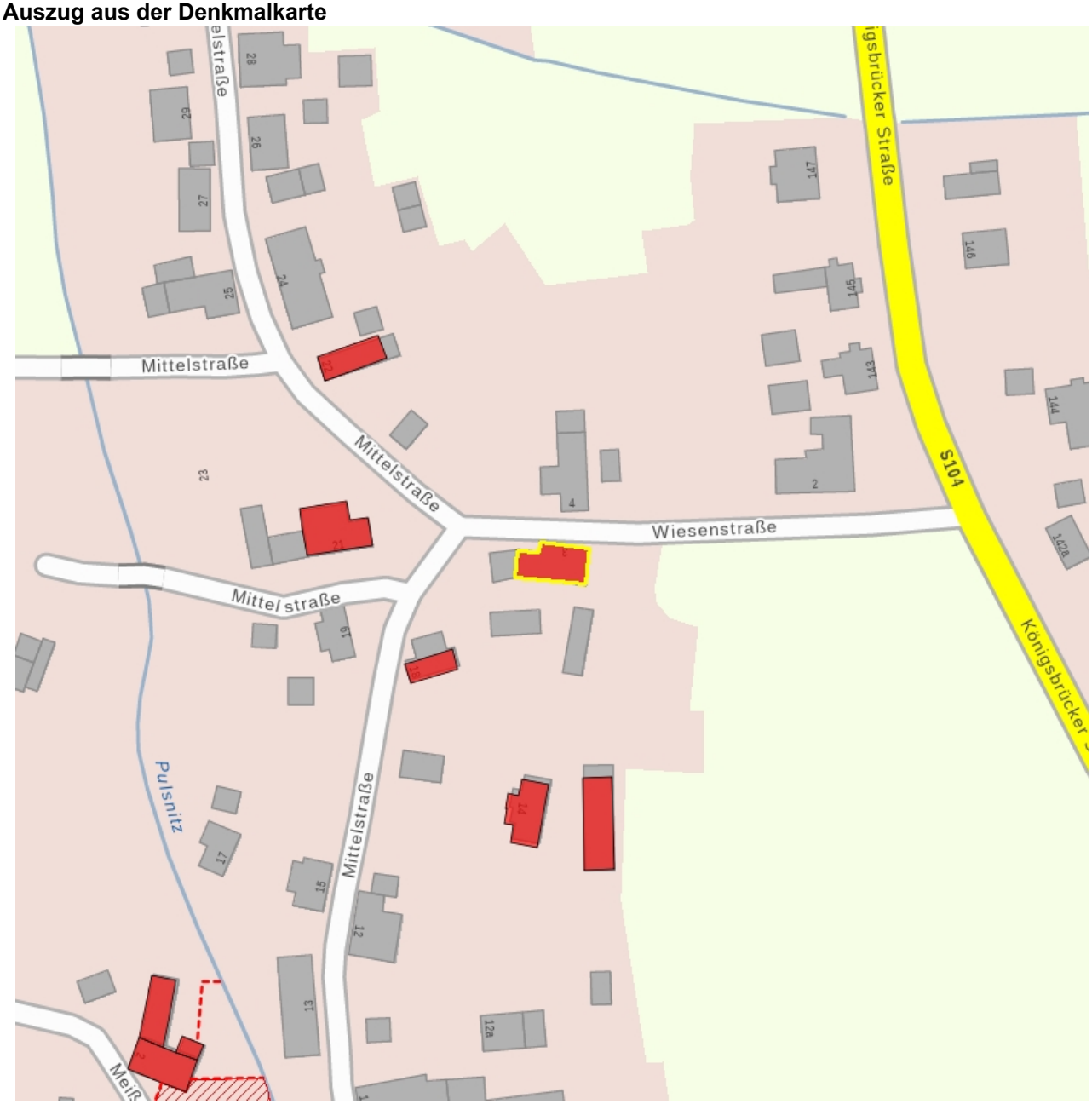

Dieses Dokument ist gemäß der Creative Commons-Lizenz CC-BY-NC-ND urheberrechtlich geschützt.