

Kulturdenkmale im Freistaat Sachsen - Denkmaldokument

Obj.-Dok.-Nr. 09227884
Kreis Bautzen
Gemeinde Panschwitz-Kuckau
Anschrift Kunigundenberg 6 (gegenüber)
Gem. * Fl-stck. * Flur Kuckau * 277e

Kurzcharakteristik

Betkreuz; schmiedeeisernes Kruzifix auf niedrigem Granitpostament, regionalgeschichtlich von Bedeutung

Datierung 19. Jh. (Betkreuz)

Ausweisungsstelle Landesamt für Denkmalpflege Sachsen



Fotonummer	XL/46/30
Aufnahmejahr	1995
Fotograf	Rudelgast, Beate
Beschreibung	Bildstock: schmiedeeisernes Kruzifix auf niedrigem Granitpostament

Auszug aus der Denkmalkarte

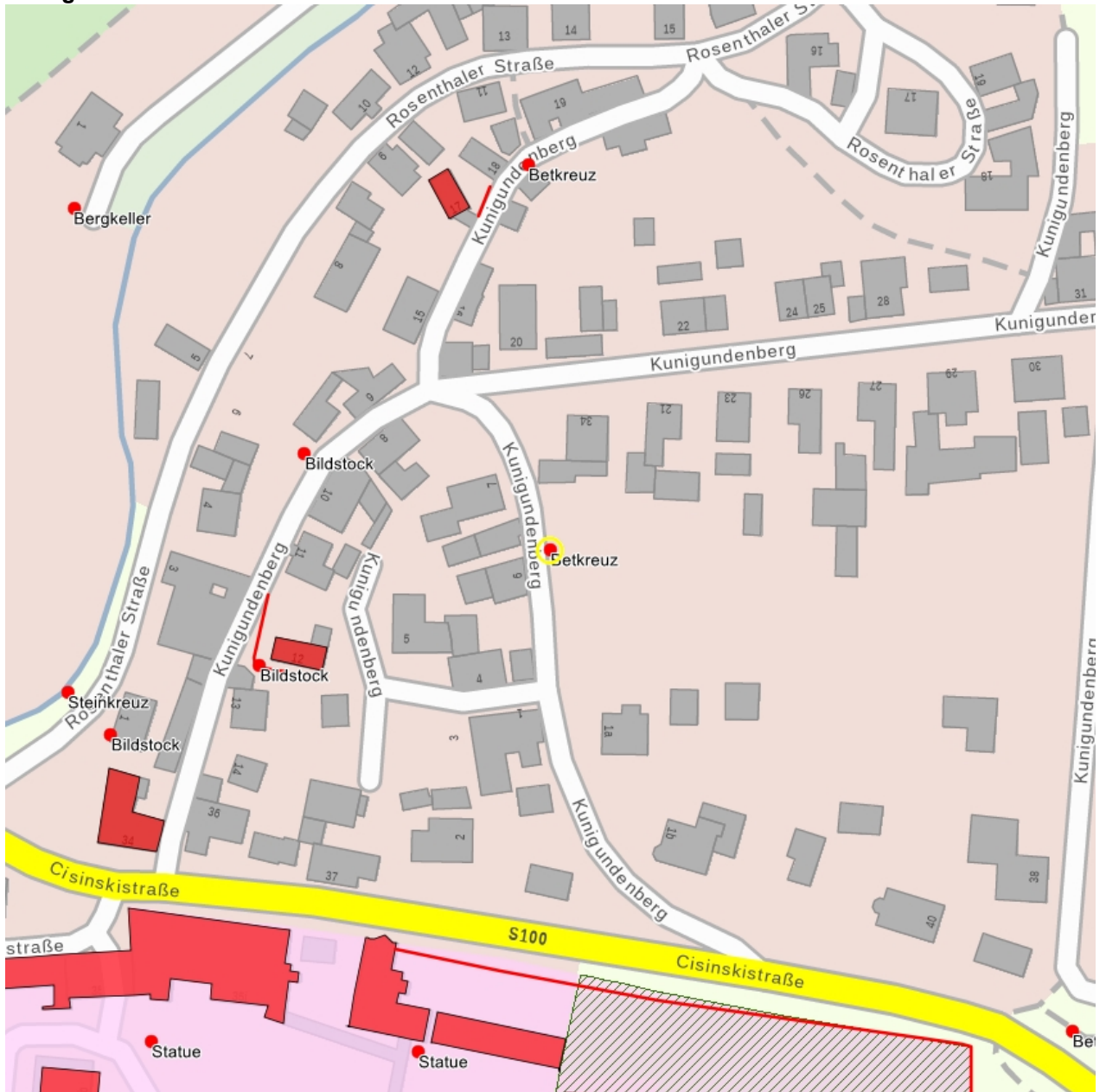

Dieses Dokument ist gemäß der Creative Commons-Lizenz CC-BY-NC-ND urheberrechtlich geschützt.

