

Kulturdenkmale im Freistaat Sachsen - Denkmaldokument

Obj.-Dok.-Nr. 09227423
Kreis Bautzen
Gemeinde Nebelschütz
Anschrift Wiesenweg 2; 4
Gem. * Fl-stck. * Flur Miltitz * 86/5

Kurzcharakteristik

Nordöstliches Wohnstallhaus und südliches Seitengebäude eines Dreiseithofes; Wohnstallhaus Obergeschoss Fachwerk verputzt, Seitengebäude Bruchsteinbau mit Stall, Tordurchfahrten und Heutür, weitgehend ursprüngliche Bausubstanz, baugeschichtlich und wirtschaftsgeschichtlich von Bedeutung

Datierung 1. Hälfte 19. Jh. (Wohnstallhaus)

Ausweisungsstelle Landesamt für Denkmalpflege Sachsen



Fotonummer XL/36/17
Aufnahmejahr
Fotograf
Beschreibung

Auszug aus der Denkmalkarte

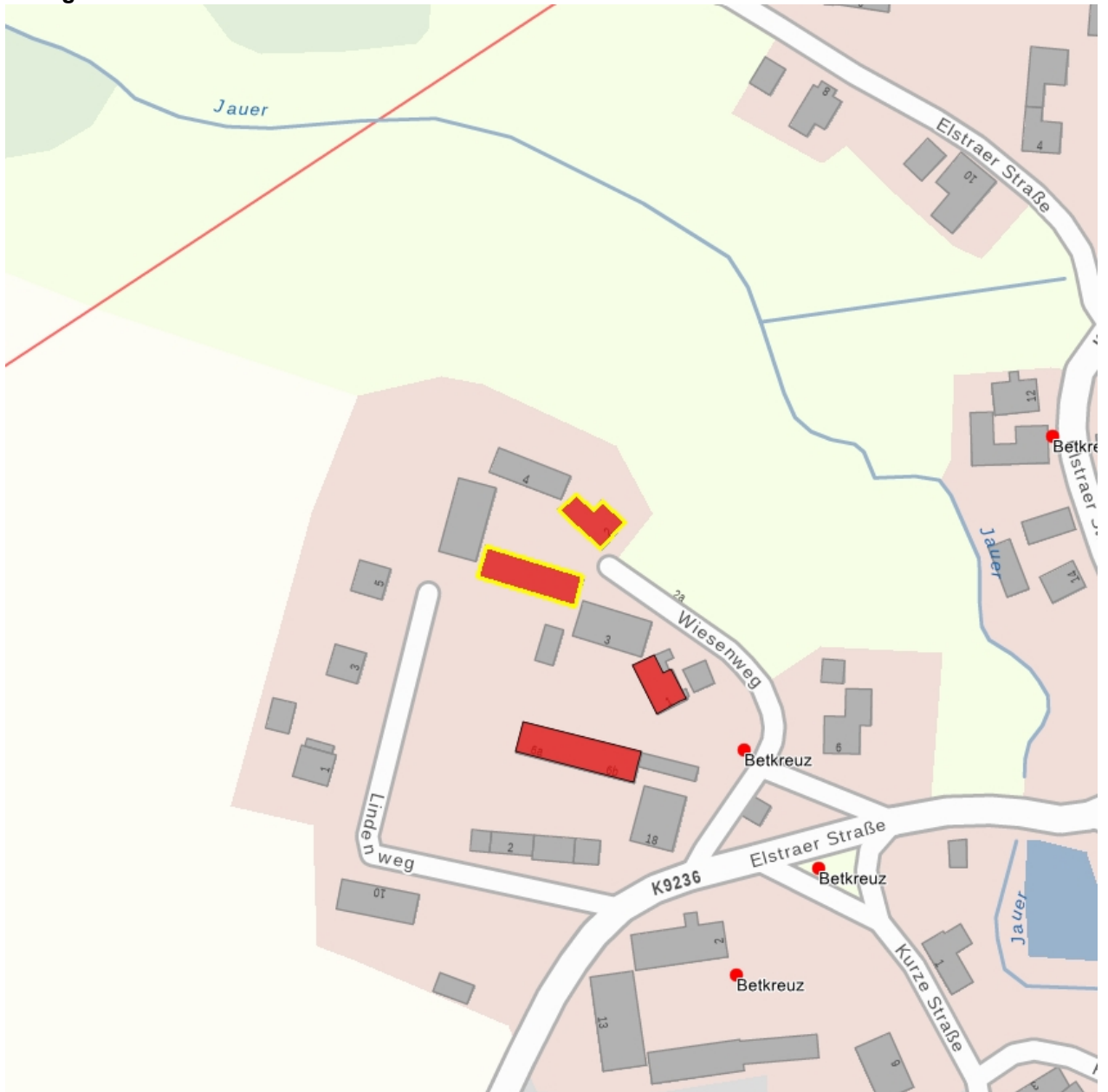

Dieses Dokument ist gemäß der Creative Commons-Lizenz CC-BY-NC-ND urheberrechtlich geschützt.

