

Kulturdenkmale im Freistaat Sachsen - Denkmaldokument

Obj.-Dok.-Nr. 09223218
Kreis Bautzen
Gemeinde Elstra, Stadt
Anschrift Lange Gasse 2
Gem. * Fl-stck. * Flur Elstra * 157

Kurzcharakteristik

Wohnhaus in halboffener Bebauung und Ecklage; baugeschichtlich von Bedeutung

Datierung bez. 1903 (Wohnhaus)

Ausweisungsstelle Landesamt für Denkmalpflege Sachsen



Fotonummer XXXVII/46/10
Aufnahmejahr
Fotograf
Beschreibung

Auszug aus der Denkmalkarte

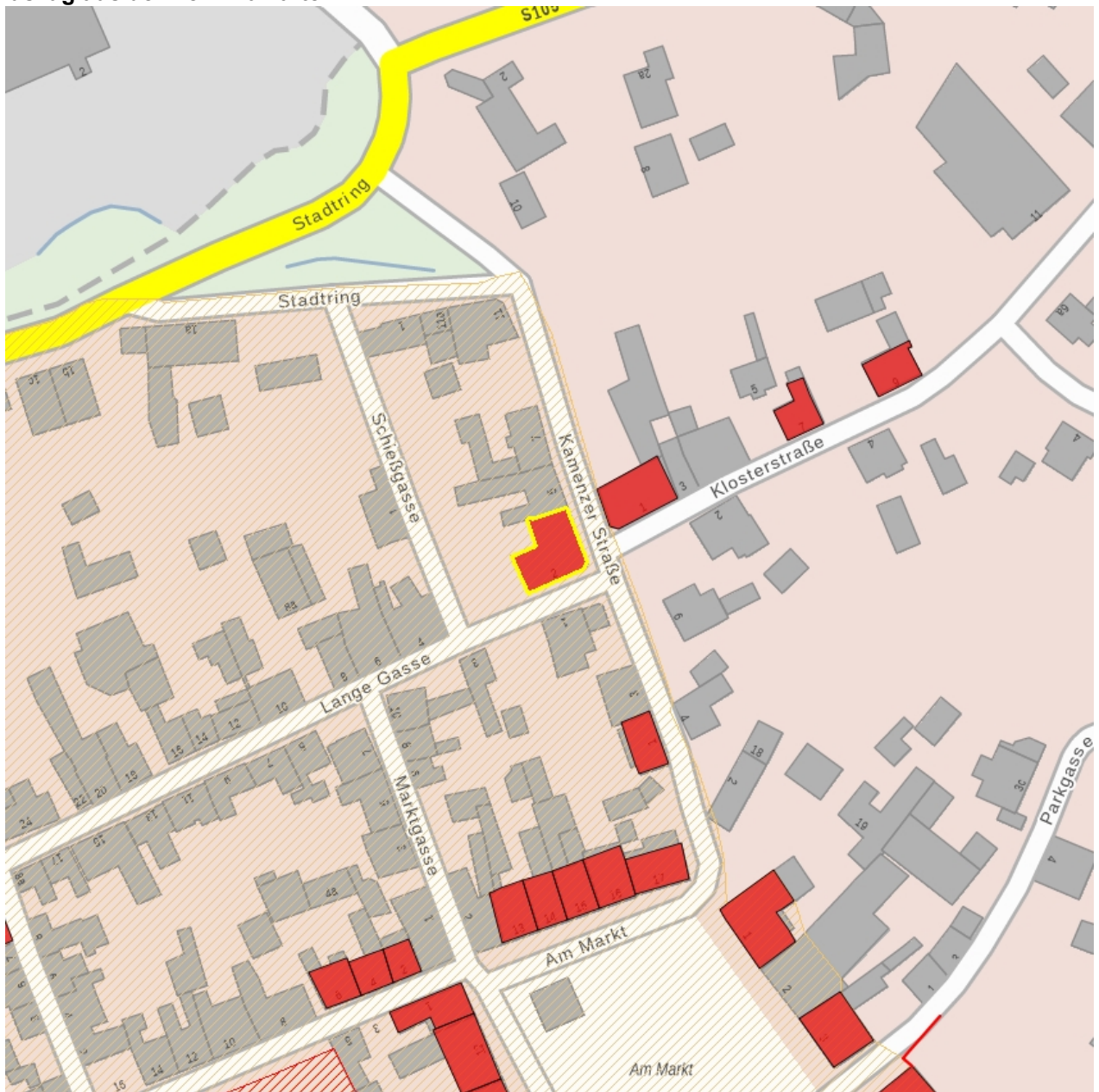

Dieses Dokument ist gemäß der Creative Commons-Lizenz CC-BY-NC-ND urheberrechtlich geschützt.

