Kulturdenkmale im Freistaat Sachsen - Denkmaldokument

Obj.-Dok.-Nr.	09222600
Kreis	Görlitz
Gemeinde	Löbau, Stadt
Anschrift	Äußere Zittauer Straße 31
Gem. * Fl-stck. * Flur	Löbau * 561

Kurzcharakteristik

Wohnhaus, nach rechts freistehend; Teil des spätbarocken Straßenzuges mit Korbbogentür und Mansardwalmdach, baugeschichtlich und städtebaulich von Bedeutung

Datierung	bez. 1811 (im Schlussstein)
Ausweisungsstelle	Landesamt für Denkmalpflege Sachsen



Fotonummer	**DF 414 932**
Aufnahmejahr	1992
Fotograf	Schultz, S.
Beschreibung	Wohnhäuser

Auszug aus der Denkmalkarte

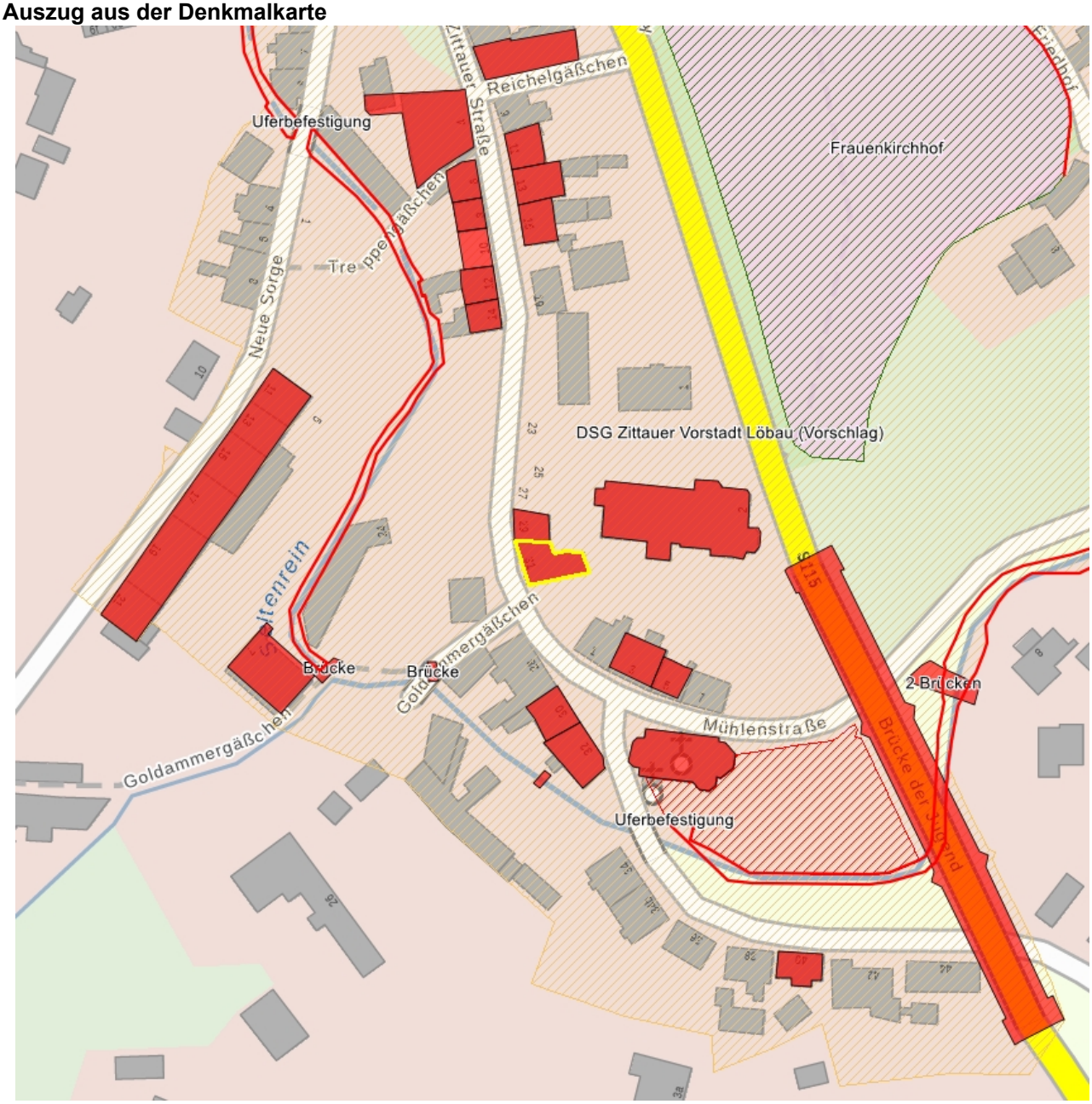

Dieses Dokument ist gemäß der Creative Commons-Lizenz CC-BY-NC-ND urheberrechtlich geschützt.