

## Kulturdenkmale im Freistaat Sachsen - Denkmaldokument

**Obj.-Dok.-Nr.** 09221680  
**Kreis** Sächsische Schweiz-Osterzgebirge  
**Gemeinde** Bad Schandau, Stadt  
**Anschrift** Kirnitzschtalstraße -  
**Gem. \* Fl-stck. \* Flur** Bad Schandau \* 202/2  
**Bauwerksname** Eiszeit-Markierungsstein

### Kurzcharakteristik

Denkmal; roh behauener Quader aus Lausitzer Granodiorit, auf der Schauseite Bronzetafel mit Umrissen der ehemaligen DDR und der südlichen Eisgrenze sowie der Inschrift »Südgrenze des Skandinavischen Inlandeises im Quartär«, geschichtlich und naturwissenschaftlich von Bedeutung

**Datierung** 1975-1976 (Denkmal)

**Ausweisungsstelle** Landesamt für Denkmalpflege Sachsen



**Fotonummer** F 09221680 A  
**Aufnahmejahr** 2012  
**Fotograf** Machold, Bärbel  
**Beschreibung** Denkmal



**Fotonummer** F 09221680 B  
**Aufnahmejahr** 2012  
**Fotograf** Machold, Bärbel  
**Beschreibung** Denkmal

## Auszug aus der Denkmalkarte

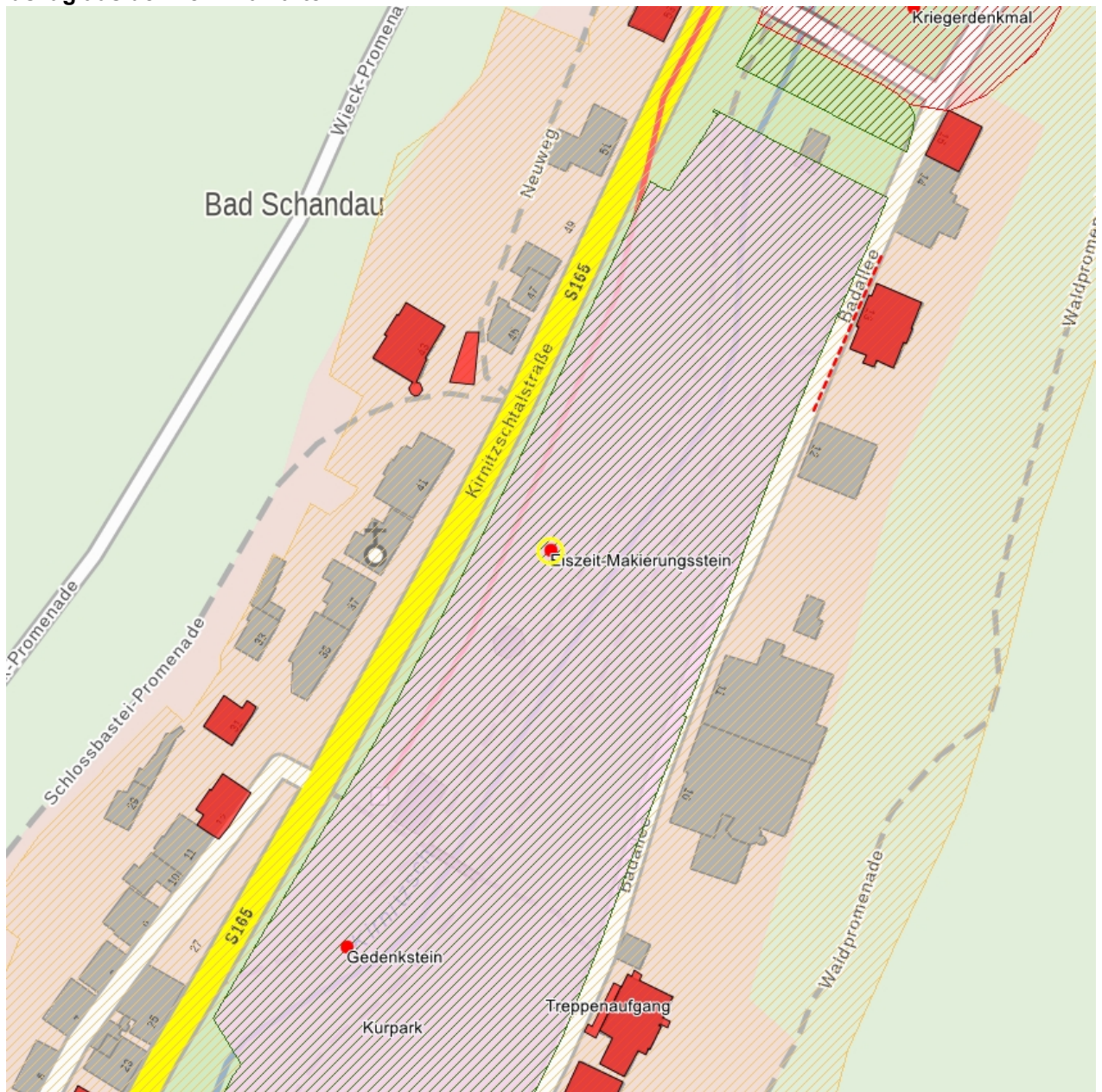

Dieses Dokument ist gemäß der Creative Commons-Lizenz CC-BY-NC-ND urheberrechtlich geschützt.

