

**Kulturdenkmale im Freistaat Sachsen -
Denkmaldokument**

Obj.-Dok.-Nr. 09221466
Kreis Sächsische Schweiz-Osterzgebirge
Gemeinde Dohna, Stadt
Anschrift Pestalozzistraße 2; 4; 6; 8
Gem. * Fl-stck. * Flur Dohna * 206
Zusätzl.-Anschrift *Georgstraße 6* *206*Dohna*

Kurzcharakteristik

Wohnhauszeile (mit fünf Eingängen, Pestalozzistraße 2-8 und Georgstraße 6); im traditionalistischen Stil der 1920er Jahre, Kopfbauten eingerückt, städtebaulich von Bedeutung

Datierung Ende 1920er Jahre (Wohnhaus)
Ausweisungsstelle Landesamt für Denkmalpflege Sachsen

Auszug aus der Denkmalkarte

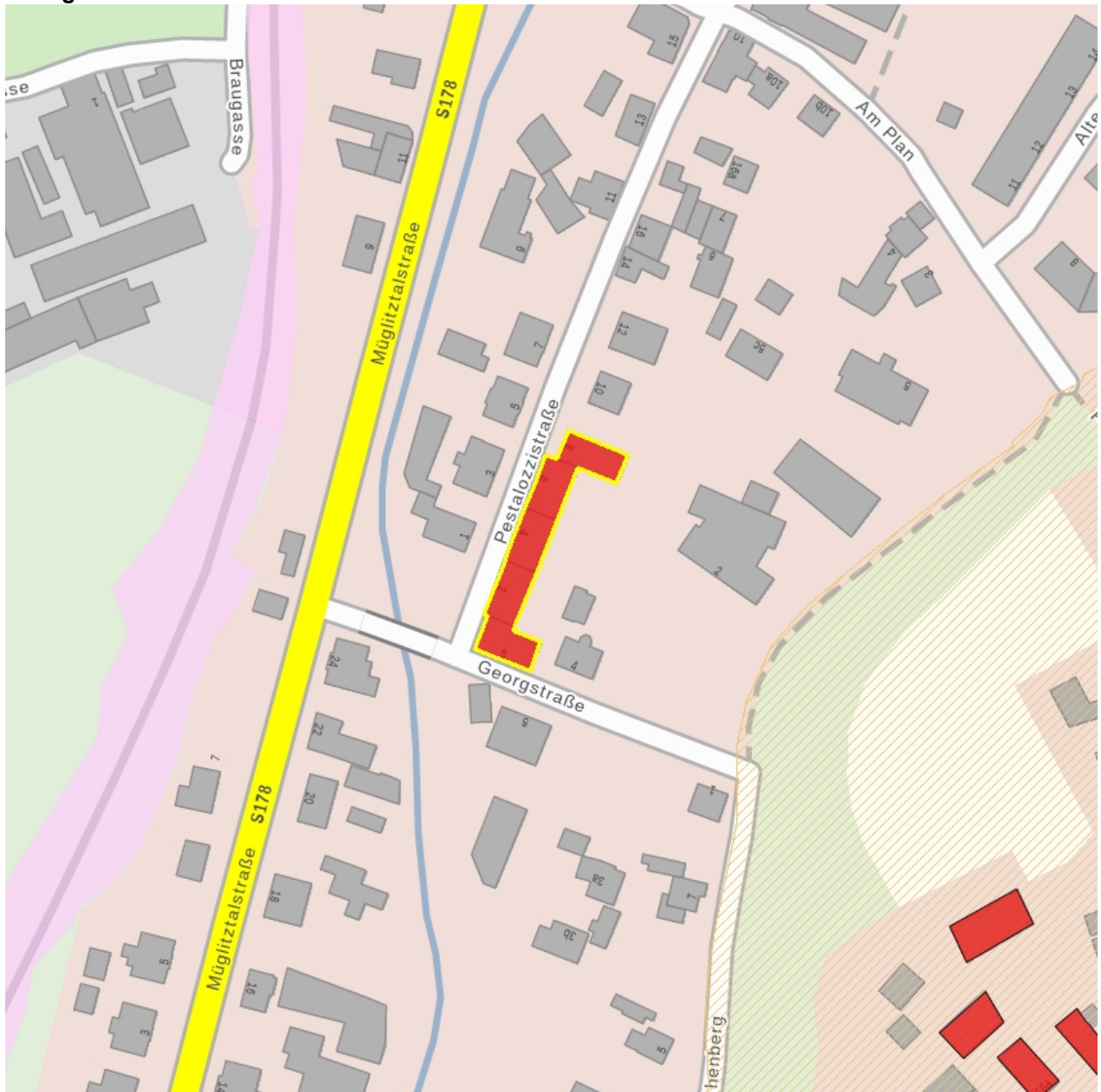

Dieses Dokument ist gemäß der Creative Commons-Lizenz CC-BY-NC-ND urheberrechtlich geschützt.



Obj.-Dok.-Nr.	09221466	
Kreis	Sächsische Schweiz-Osterzgebirge	
Gemeinde	Dohna, Stadt	
Anschrift	Georgstraße 6	
Gem. * Fl.-stck. * Flur	Dohna * 206	
Zusätzl.-Anschrift	Georgstraße 6	206*Dohna

Kurzcharakteristik

Wohnhauszeile (mit fünf Eingängen, Pestalozzistraße 2-8 und Georgstraße 6); im traditionalistischen Stil der 1920er Jahre, Kopfbauten eingerückt, städtebaulich von Bedeutung

Datierung	Ende 1920er Jahre (Wohnhaus)
Ausweisungsstelle	Landesamt für Denkmalpflege Sachsen

Auszug aus der Denkmalkarte

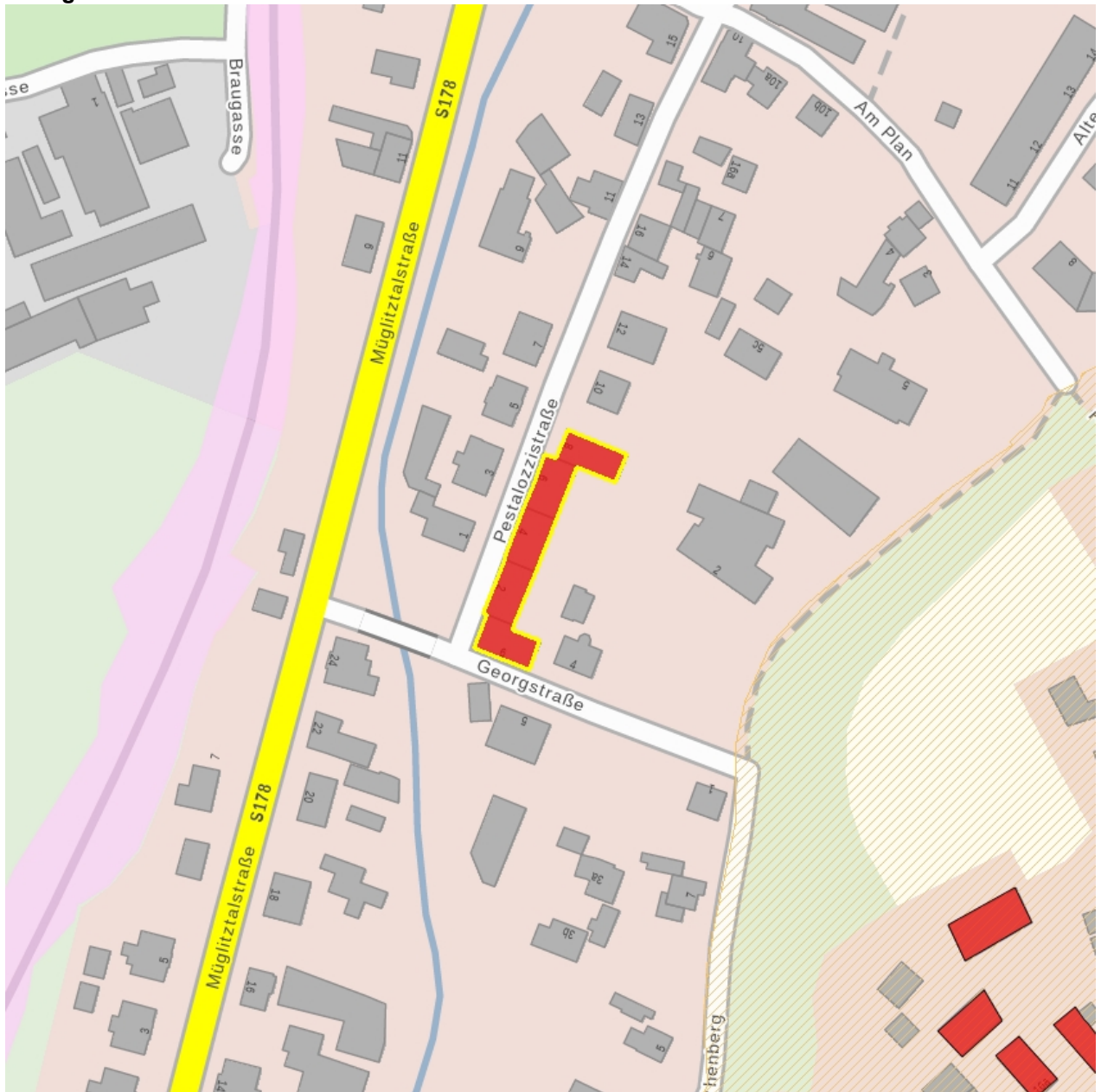

Dieses Dokument ist gemäß der Creative Commons-Lizenz CC-BY-NC-ND urheberrechtlich geschützt.

