Kulturdenkmale im Freistaat Sachsen - Denkmaldokument

Obj.-Dok.-Nr.	09218821
Kreis	Dresden, Stadt
Gemeinde	Dresden, Stadt
Anschrift	Lohmener Straße -
Gem. * Fl-stck. * Flur	Pillnitz * 220/2
Bauwerksname	Kastanienallee

Kurzcharakteristik

Kastanienallee Lohmener Straße bis Oberpoyritz (Dorfplatz); von landschaftsgestaltender Bedeutung

Datierung	18. Jh. (Allee)
Ausweisungsstelle	Landesamt für Denkmalpflege Sachsen

Auszug aus der Denkmalkarte

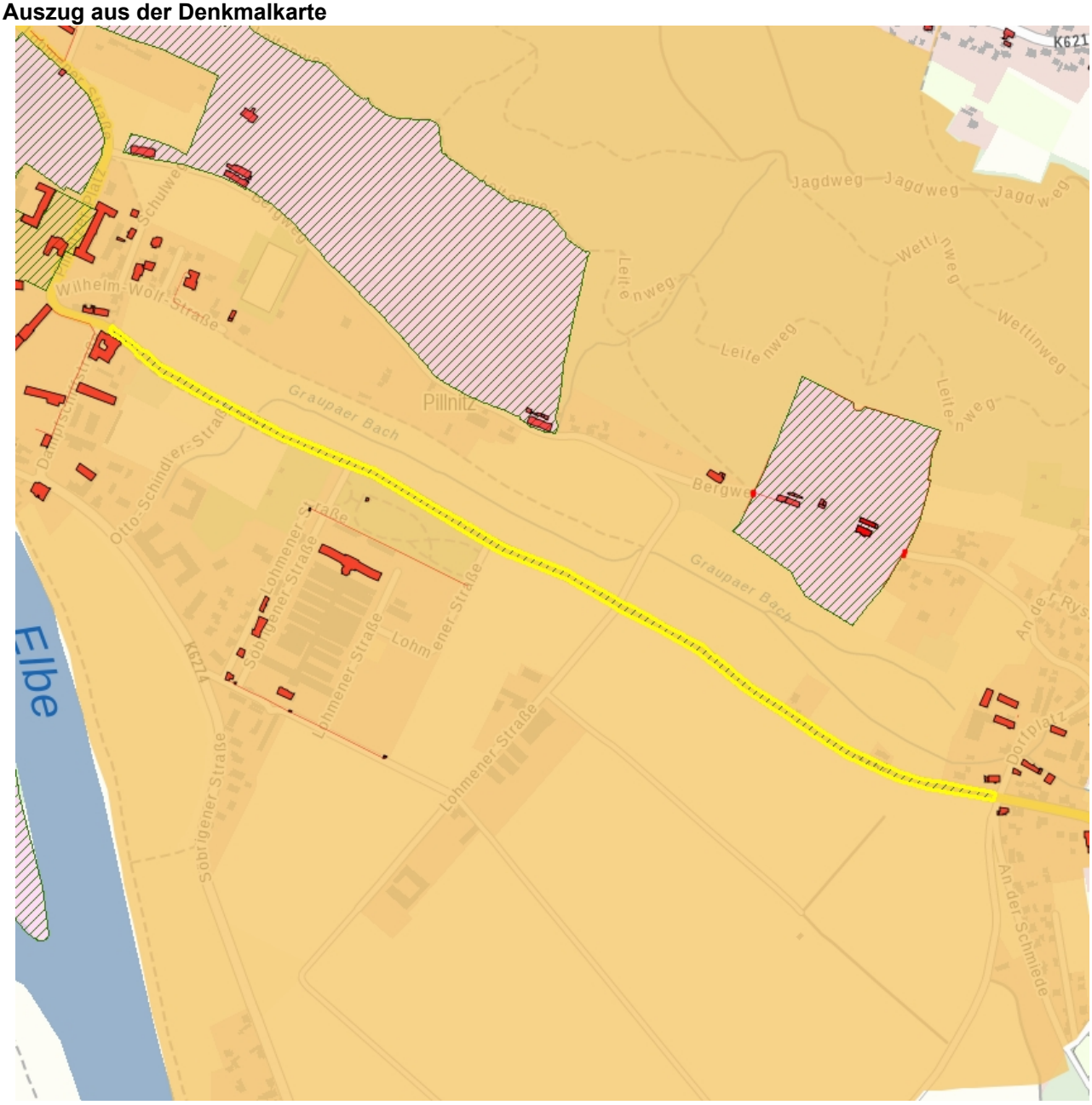

Dieses Dokument ist gemäß der Creative Commons-Lizenz CC-BY-NC-ND urheberrechtlich geschützt.