

**Kulturdenkmale im Freistaat Sachsen -
Denkmaldokument**

Obj.-Dok.-Nr. 09218545
Kreis Dresden, Stadt
Gemeinde Dresden, Stadt
Anschrift Georg-Treu-Platz 3
Gem. * Fl-stck. * Flur Altstadt I * -
Bauwerksname Schmilka

Kurzcharakteristik

Teile eines Personendampfers: Dampfmaschine und zwei Schaufelräder; technikgeschichtlich bedeutend (Eigentümerin ist die Sächsische Dampfschiffahrt mit Sitz Dresden, Georg-Treu-Platz 3, Anlagen sind derzeit ausgelagert und befinden sich auf der Werft in Rosslau)

Datierung 1897 (Dampfmaschine)

Ausweisungsstelle Landesamt für Denkmalpflege Sachsen



Fotonummer
Aufnahmejahr
Fotograf
Beschreibung

XCIV/81/11

Auszug aus der Denkmalkarte

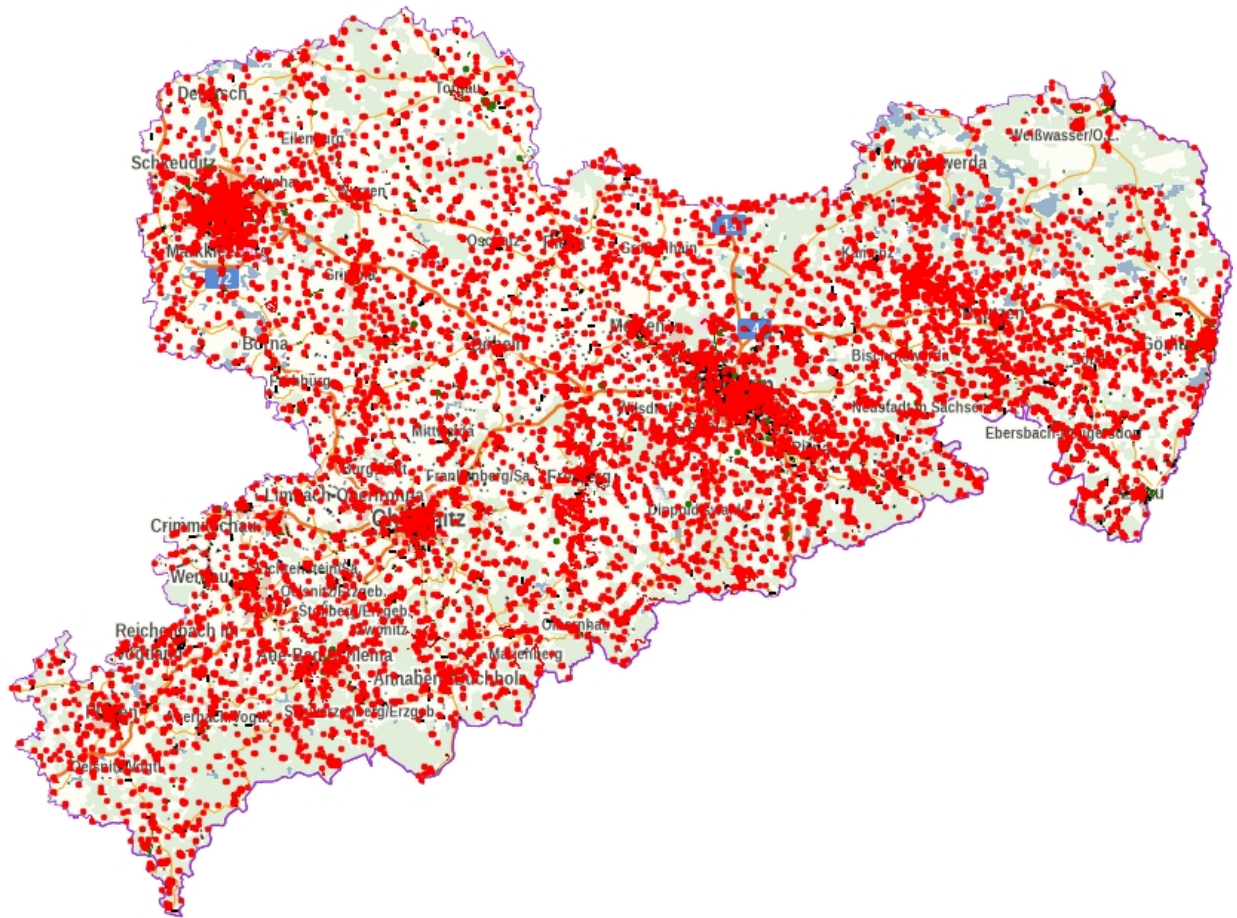

Dieses Dokument ist gemäß der Creative Commons-Lizenz CC-BY-NC-ND urheberrechtlich geschützt.

