

Kulturdenkmale im Freistaat Sachsen - Denkmaldokument

Obj.-Dok.-Nr. 09218270
Kreis Dresden, Stadt
Gemeinde Dresden, Stadt
Anschrift Weinleite 5
Gem. * Fl-stck. * Flur Loschwitz * 428e

Kurzcharakteristik

Einfamilienhaus; bauliches Zeugnis der Architektur in den 1930er Jahren, weitestgehend ursprünglich erhalten, baugeschichtlich und künstlerisch bedeutend

Denkmaltext

Die Denkmaleigenschaft des 1936 von Maximilian Heinsius von Mayenburg erbauten Einfamilienhauses Weinleiter ergibt sich aus seinem baugeschichtlichen und künstlerischen Wert. Weitestgehend ursprünglich erhalten, dokumentiert es auf anschaulich nachvollziehbare Weise die Wohnhausarchitektur der 1930er Jahre und gehört außerdem zum Œuvre des lokal bedeutsamen Architekten. Darüber hinaus besitzt die Weinleite 5 mit ihrer noblen und wohlproportionierten Gestaltung besondere künstlerische Qualitäten. Dabei unterscheidet sie sich deutlich von der damaligen Alltagsarchitektur.

LfD/1997

Datierung 1936 (Wohnhaus)

Ausweisungsstelle Landesamt für Denkmalpflege Sachsen



Fotonummer	F 09218270 A
Aufnahmejahr	2011
Fotograf	Yarosh, Polina
Beschreibung	Einfamilienhaus

Auszug aus der Denkmalkarte

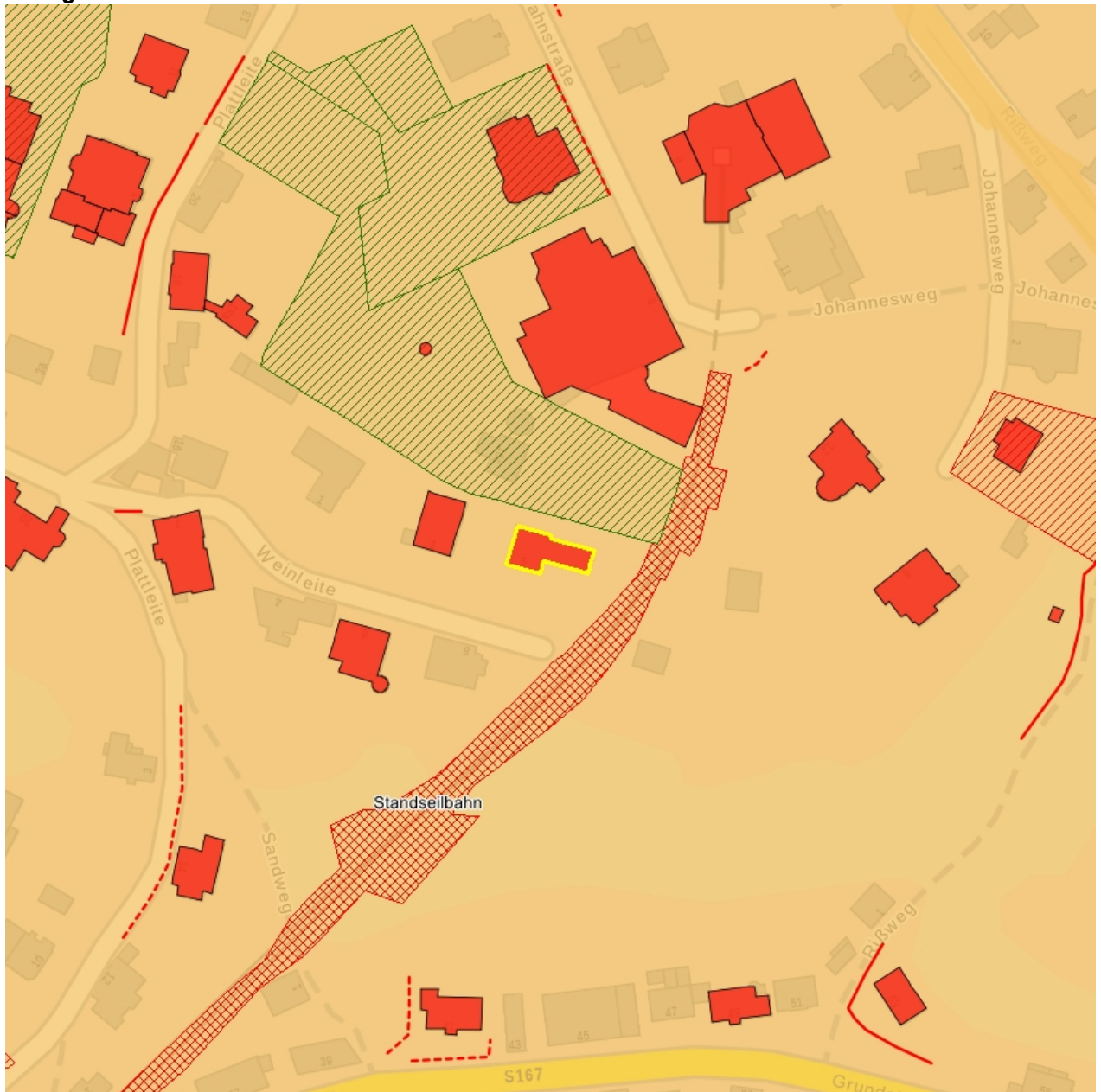

Dieses Dokument ist gemäß der Creative Commons-Lizenz CC-BY-NC-ND urheberrechtlich geschützt.

