

## Kulturdenkmale im Freistaat Sachsen - Denkmaldokument

**Obj.-Dok.-Nr.** 09218124  
**Kreis** Dresden, Stadt  
**Gemeinde** Dresden, Stadt  
**Anschrift** Calberlastraße -  
**Gem. \* Fl-stck. \* Flur** Loschwitz \* 1051/1; 1058/1

### Kurzcharakteristik

Eingemeindungsgedenkstein an der Ecke zur Pillnitzer Landstraße sowie Relief des diebischen Raben, Pergola und zwei Stützmauern entlang der Calberlastraße; künstlerisch und ortsgeschichtlich bedeutend

**Datierung** um 1920 (bis 1921)

**Ausweisungsstelle** Landesamt für Denkmalpflege Sachsen



<b>Fotonummer</b>	<b>F 09218124 A</b>
Aufnahmejahr	2019
Fotograf	Müller, Michael
Beschreibung	Anlage, Eingemeindungsgedenkstein an der Ecke zur Pillnitzer Landstraße und untere Stützmauern entlang der Calberlastraße

## Auszug aus der Denkmalkarte

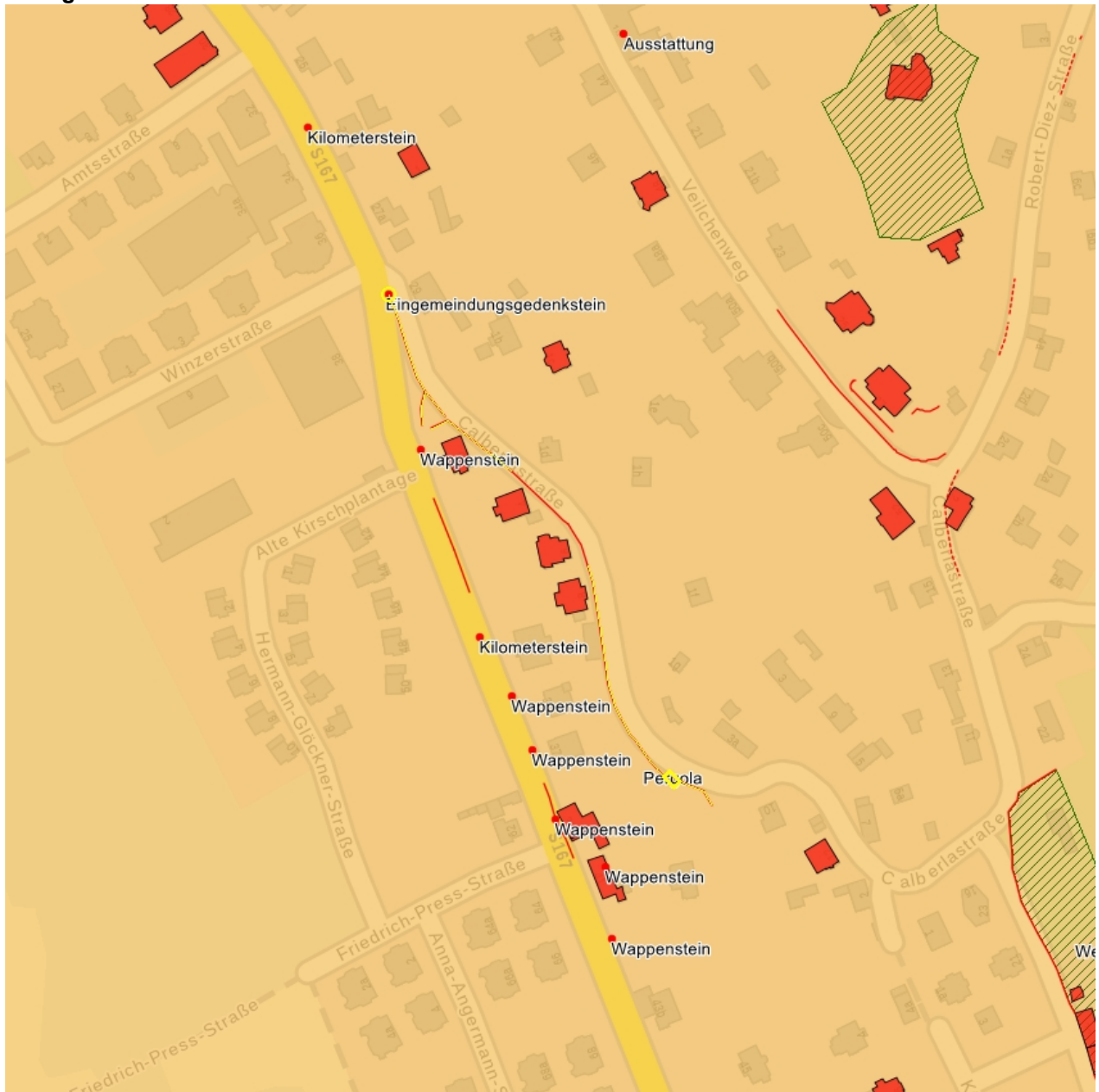

Dieses Dokument ist gemäß der Creative Commons-Lizenz CC-BY-NC-ND urheberrechtlich geschützt.

