Kulturdenkmale im Freistaat Sachsen - Denkmaldokument

Obj.-Dok.-Nr.	09217400
Kreis	Dresden, Stadt
Gemeinde	Dresden, Stadt
Anschrift	Dorothea-Erxleben-Straße 7
Gem. * Fl-stck. * Flur	Trachau * 406

Kurzcharakteristik

Mietvilla mit Einfriedung; Klinkerbau mit Jugendstilelementen, Sonnenuhr im Giebel des Mittelrisalits, baugeschichtlich und stadtentwicklungsgeschichtlich von Bedeutung

Datierung	vor 1904 (Mietvilla)
Ausweisungsstelle	Landesamt für Denkmalpflege Sachsen



Fotonummer	**F 09217400 B**
Aufnahmejahr	2015
Fotograf	Gühne, Dorit
Beschreibung	Mietvilla mit Einfriedung

Auszug aus der Denkmalkarte

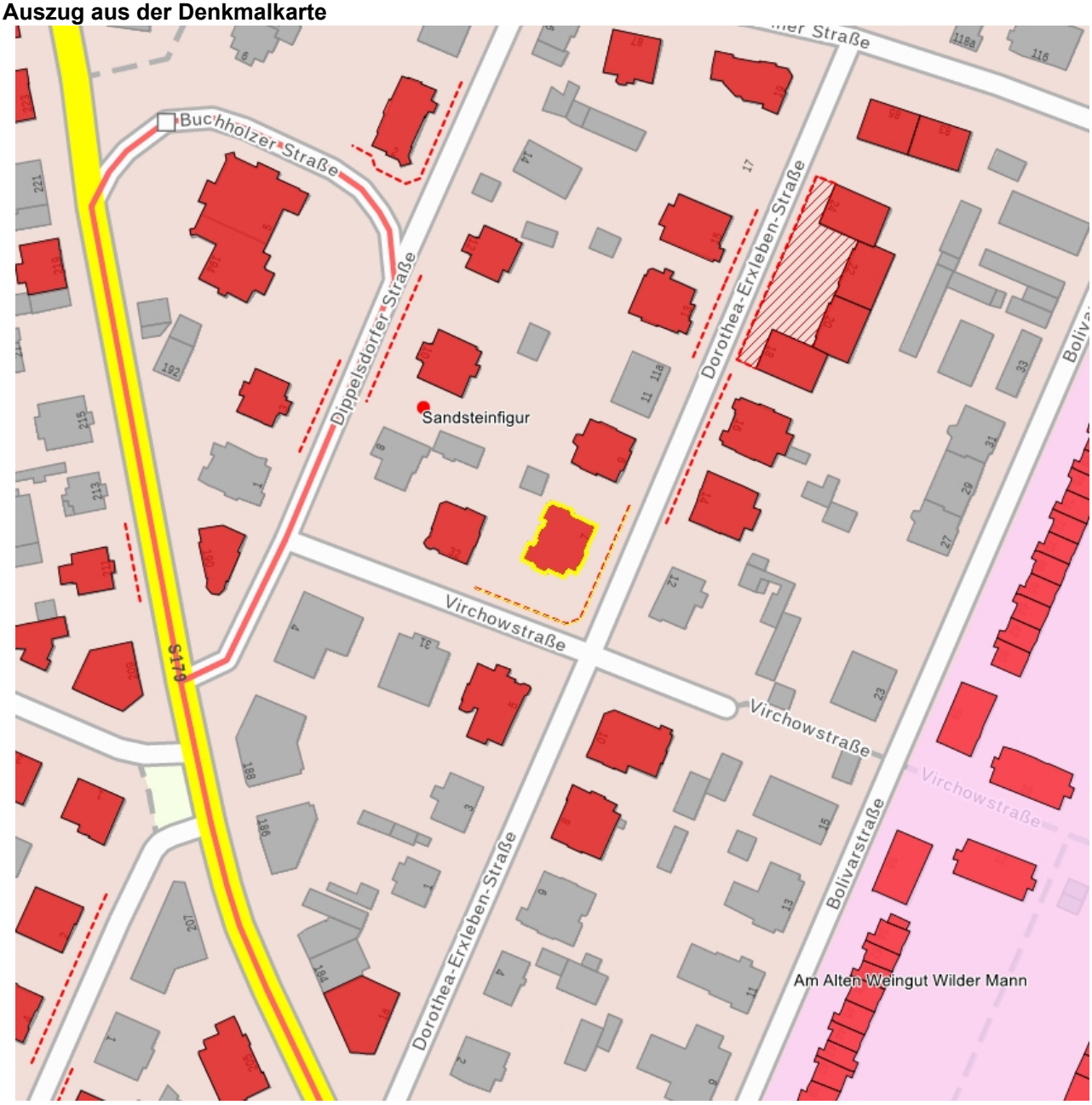

Dieses Dokument ist gemäß der Creative Commons-Lizenz CC-BY-NC-ND urheberrechtlich geschützt.