

## Kulturdenkmale im Freistaat Sachsen - Denkmaldokument

<b>Obj.-Dok.-Nr.</b>	09216813	
<b>Kreis</b>	Dresden, Stadt	
<b>Gemeinde</b>	Dresden, Stadt	
<b>Anschrift</b>	Mockritzer Straße 10	
<b>Gem. * Fl-stck. * Flur</b>	Strehlen * 421/1	
<b>Bauwerksname</b>	Eisenbahner-Baugenossenschaft Dresden-Strehlen, Wohnanlage (Sachgesamtheit)	
<b>Zusätzl.-Anschrift</b>	<i>Teplitzer Straße 67</i>	<i>421/1*Strehlen</i>

### Kurzcharakteristik

**Einzeldenkmal** der Sachgesamtheit Eisenbahner-Baugenossenschaft Dresden-Strehlen, Wohnanlage: Doppelhaus (siehe auch Sachgesamtheitsliste - Obj. 09216810); als Teil eines gestalterisch bemerkenswerten Ensembles des Kleinwohnungs- und Siedlungsbaus um 1925 baugeschichtlich und städtebaulich bedeutend

**Datierung** 1923-1926 (Doppelwohnhaus)

**Ausweisungsstelle** Landesamt für Denkmalpflege Sachsen



<b>Fotonummer</b>	<b>DF 420 639</b>
Aufnahmejahr	1992
Fotograf	Ahlers, H.
Beschreibung	Doppelhaus



<b>Fotonummer</b>	<b>F 09216813 A</b>
Aufnahmejahr	2017
Fotograf	Fischer, Mandy
Beschreibung	Doppelhaus

## Auszug aus der Denkmalkarte

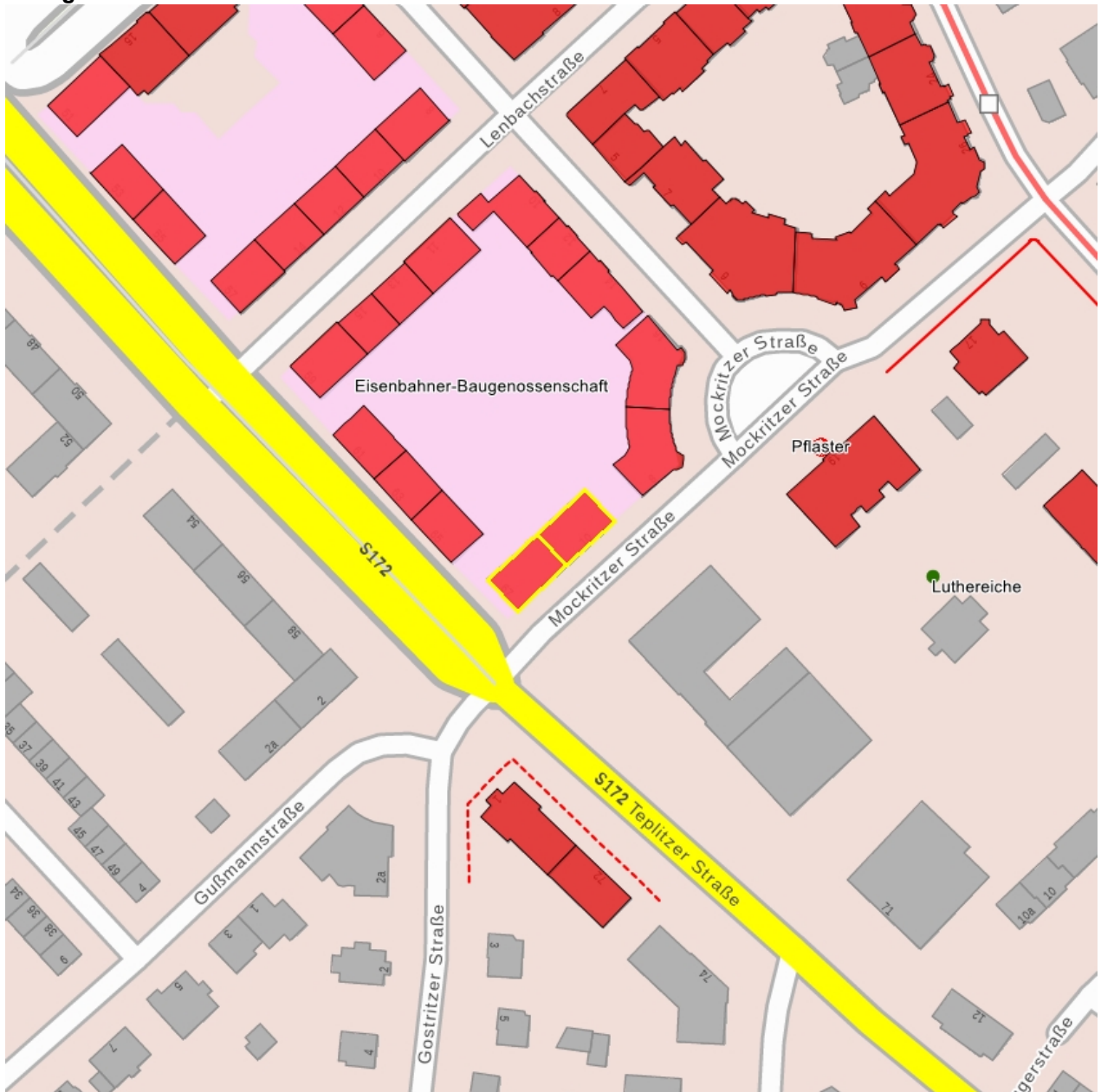

Dieses Dokument ist gemäß der Creative Commons-Lizenz CC-BY-NC-ND urheberrechtlich geschützt.



<b>Obj.-Dok.-Nr.</b>	09216813
<b>Kreis</b>	Dresden, Stadt
<b>Gemeinde</b>	Dresden, Stadt
<b>Anschrift</b>	Teplitzer Straße 67
<b>Gem. * Fl.-stck. * Flur</b>	Strehlen * 421/1
<b>Bauwerksname</b>	Eisenbahner-Baugenossenschaft Dresden-Strehlen, Wohnanlage (Sachgesamtheit)
<b>Zusätzl.-Anschrift</b>	<i>Teplitzer Straße 67</i> <span style="float: right;"><i>421/1*Strehlen</i></span>
<b>Kurzcharakteristik</b>	

**Einzeldenkmal** der Sachgesamtheit Eisenbahner-Baugenossenschaft Dresden-Strehlen, Wohnanlage: Doppelhaus (siehe auch Sachgesamtheitsliste - Obj. 09216810); als Teil eines gestalterisch bemerkenswerten Ensembles des Kleinwohnungs- und Siedlungsbaus um 1925 baugeschichtlich und städtebaulich bedeutend

**Datierung** 1923-1926 (Doppelwohnhaus)

**Ausweisungsstelle** Landesamt für Denkmalpflege Sachsen



<b>Fotonummer</b>	<b>F 09216813 A</b>
Aufnahmejahr	2017
Fotograf	Fischer, Mandy
Beschreibung	Doppelhaus

#### Auszug aus der Denkmalkarte

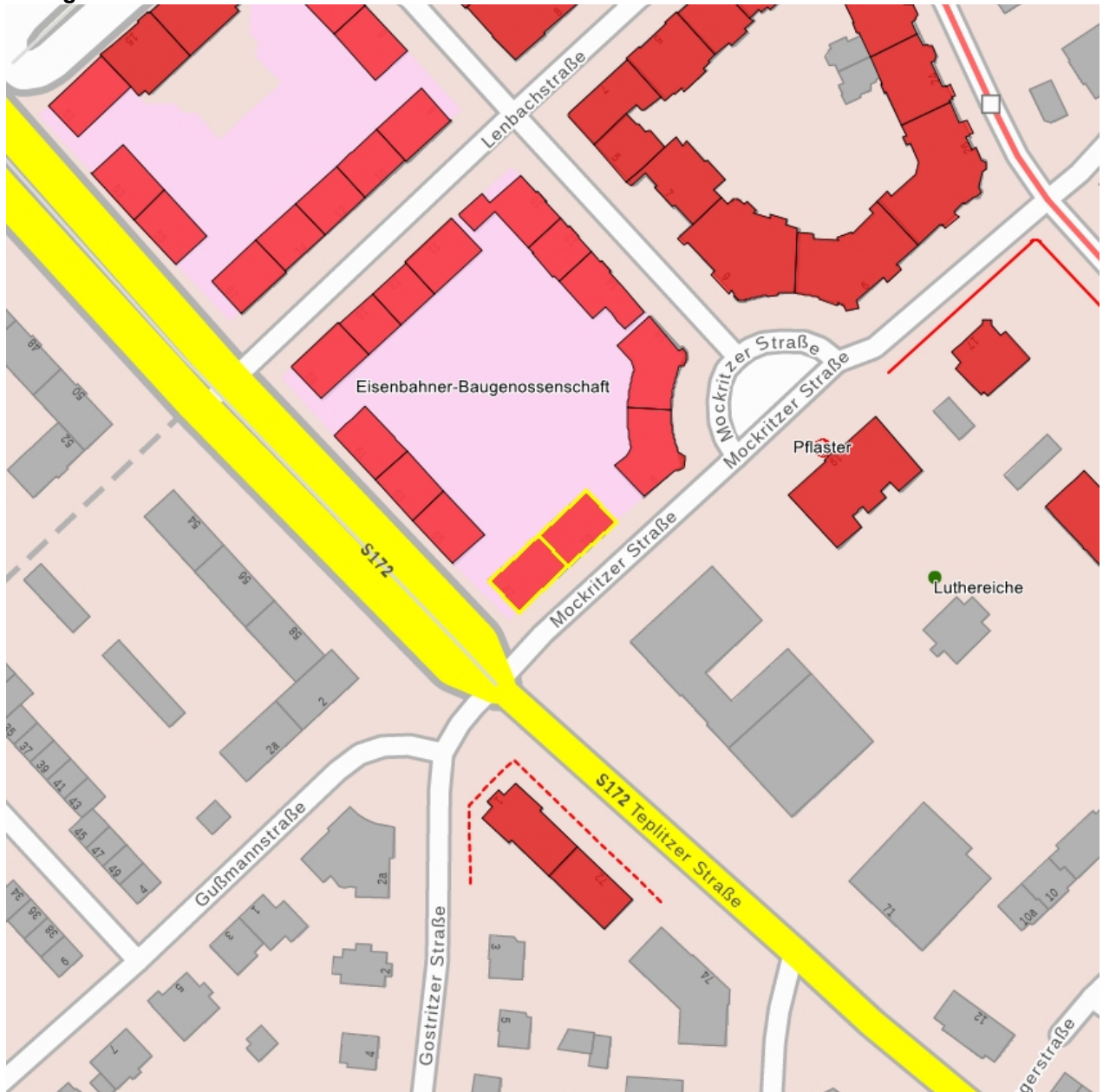

Dieses Dokument ist gemäß der Creative Commons-Lizenz CC-BY-NC-ND urheberrechtlich geschützt.

