

## Kulturdenkmale im Freistaat Sachsen - Denkmaldokument

**Obj.-Dok.-Nr.** 09216762  
**Kreis** Dresden, Stadt  
**Gemeinde** Dresden, Stadt  
**Anschrift** Niederwaldstraße 22  
**Gem. \* Fl-stck. \* Flur** Striesen \* 226r

### Kurzcharakteristik

Mietshaus in Ecklage und offener Bebauung; städtebaulich markantes Striesener Eckwohnhaus des späten 19. Jahrhunderts mit historisierender Fassadengestaltung, belebt durch Balkone, Fensterbedachungen und genutetes Erdgeschoss, bau- und stadtentwicklungsgeschichtlich bedeutsam

**Datierung** um 1895 (Mietshaus)

**Ausweisungsstelle** Landesamt für Denkmalpflege Sachsen



<b>Fotonummer</b>	<b>CXXV/75/9</b>
Aufnahmejahr	2010
Fotograf	Müller, Michael
Beschreibung	Mietshaus in Ecklage und offener Bebauung

## Auszug aus der Denkmalkarte

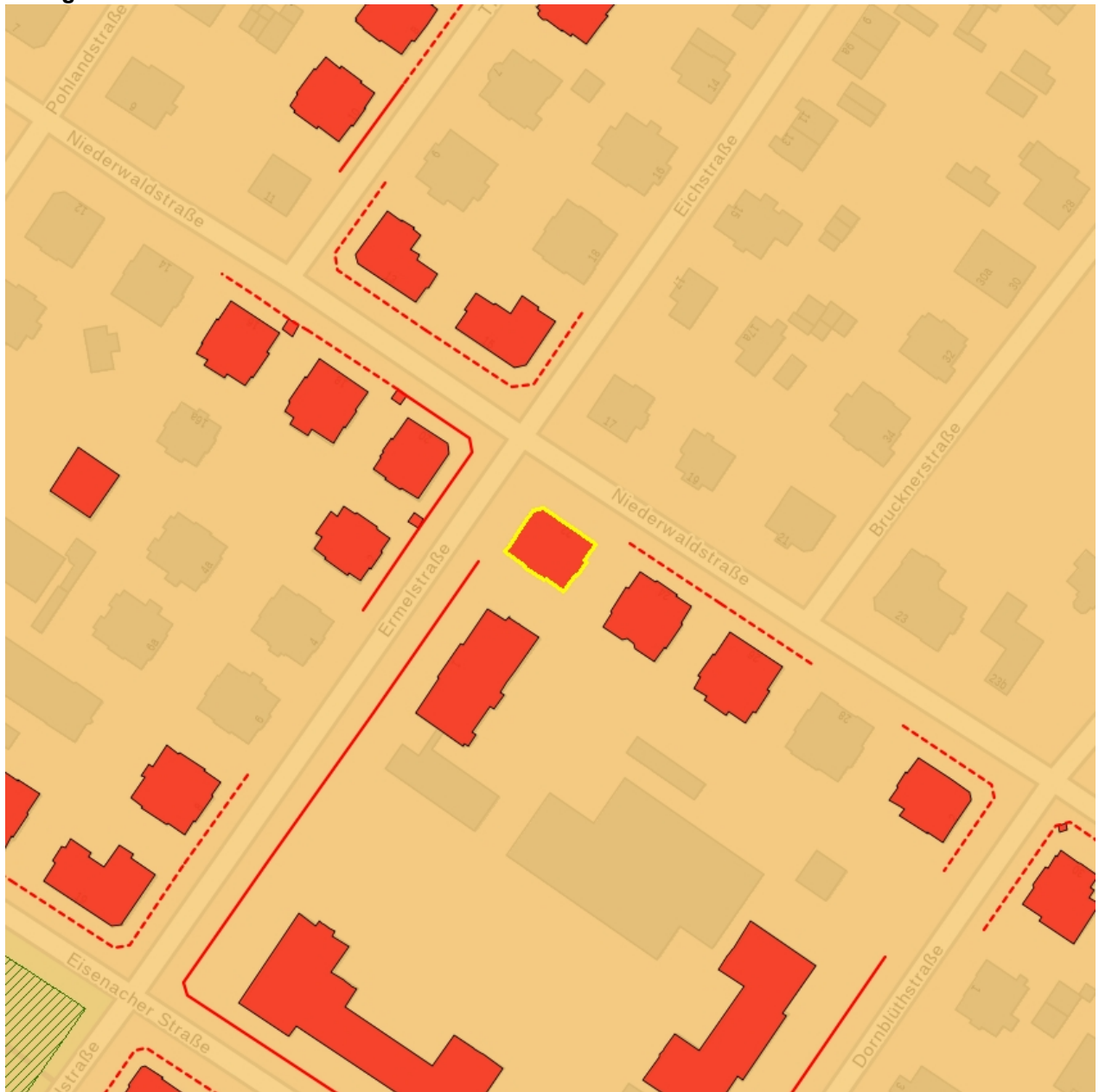

Dieses Dokument ist gemäß der Creative Commons-Lizenz CC-BY-NC-ND urheberrechtlich geschützt.

