Kulturdenkmale im Freistaat Sachsen - Denkmaldokument

Obj.-Dok.-Nr.	09216634
Kreis	Dresden, Stadt
Gemeinde	Dresden, Stadt
Anschrift	Dölzschener Straße -
Gem. * Fl-stck. * Flur	Löbtau * 276; 276/a
Bauwerksname	Neuer Bienertpark
Zusätzl.-Anschrift	*Hohendölzschener Straße - 210/8; 212/1*Dölzschen*

Kurzcharakteristik

Parkanlage zwischen Dölzschener Straße und Tharandter Straße; am Eingang zum Plauenschen Grund von Max Bertram angelegter Park, mit Baulichkeiten, Bepflanzung und Wegeführung, bestehendes Zeugnis landschaftsgärtnerischer Gestaltung der ersten Jahrzehnte des vorigen Jahrhunderts zudem ortsgeschichtlich von Bedeutung

Datierung	1910 (Parkanlage)
Ausweisungsstelle	Landesamt für Denkmalpflege Sachsen

Fotonummer	**F 09216634 A**
Aufnahmejahr	2017
Fotograf	Gühne, Dorit
Beschreibung	Blick auf den östlichen Bereich der Anlage

Auszug aus der Denkmalkarte

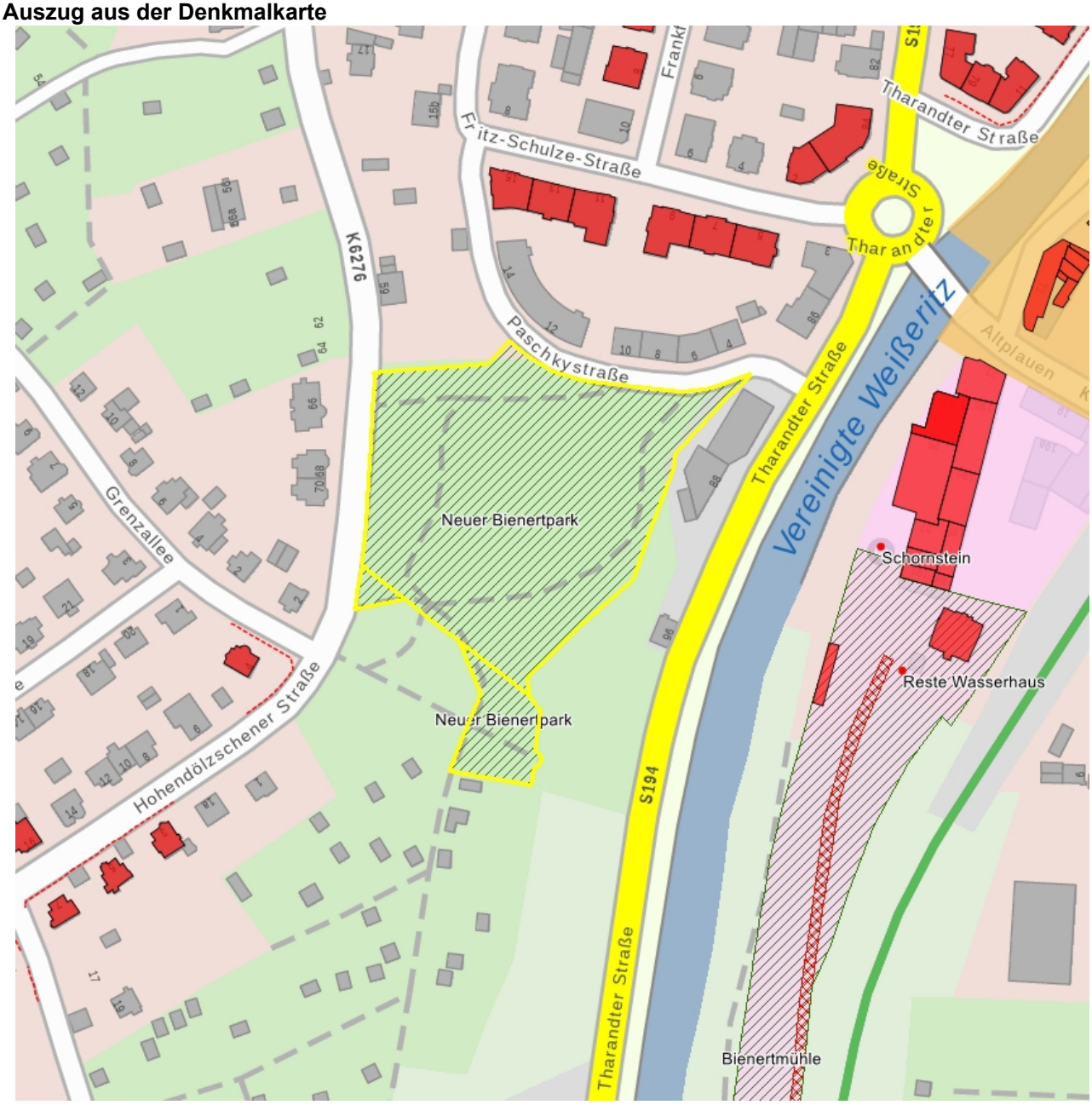

Dieses Dokument ist gemäß der Creative Commons-Lizenz CC-BY-NC-ND urheberrechtlich geschützt.

Obj.-Dok.-Nr.	09216634
Kreis	Dresden, Stadt
Gemeinde	Dresden, Stadt
Anschrift	Hohendölzschener Straße -
Gem. * Fl-stck. * Flur	Dölzschen * 210/8; 212/1
Bauwerksname	Neuer Bienertpark
Zusätzl.-Anschrift	*Hohendölzschener Straße - 210/8; 212/1*Dölzschen*

Kurzcharakteristik

Parkanlage zwischen Dölzschener Straße und Tharandter Straße; am Eingang zum Plauenschen Grund von Max Bertram angelegter Park, mit Baulichkeiten, Bepflanzung und Wegeführung, bestehendes Zeugnis landschaftsgärtnerischer Gestaltung der ersten Jahrzehnte des vorigen Jahrhunderts zudem ortsgeschichtlich von Bedeutung

Datierung 1910 (Parkanlage)

Ausweisungsstelle Landesamt für Denkmalpflege Sachsen

Fotonummer	**F 09216634 A**
Aufnahmejahr	2017
Fotograf	Gühne, Dorit
Beschreibung	Blick auf den östlichen Bereich der Anlage

Auszug aus der Denkmalkarte

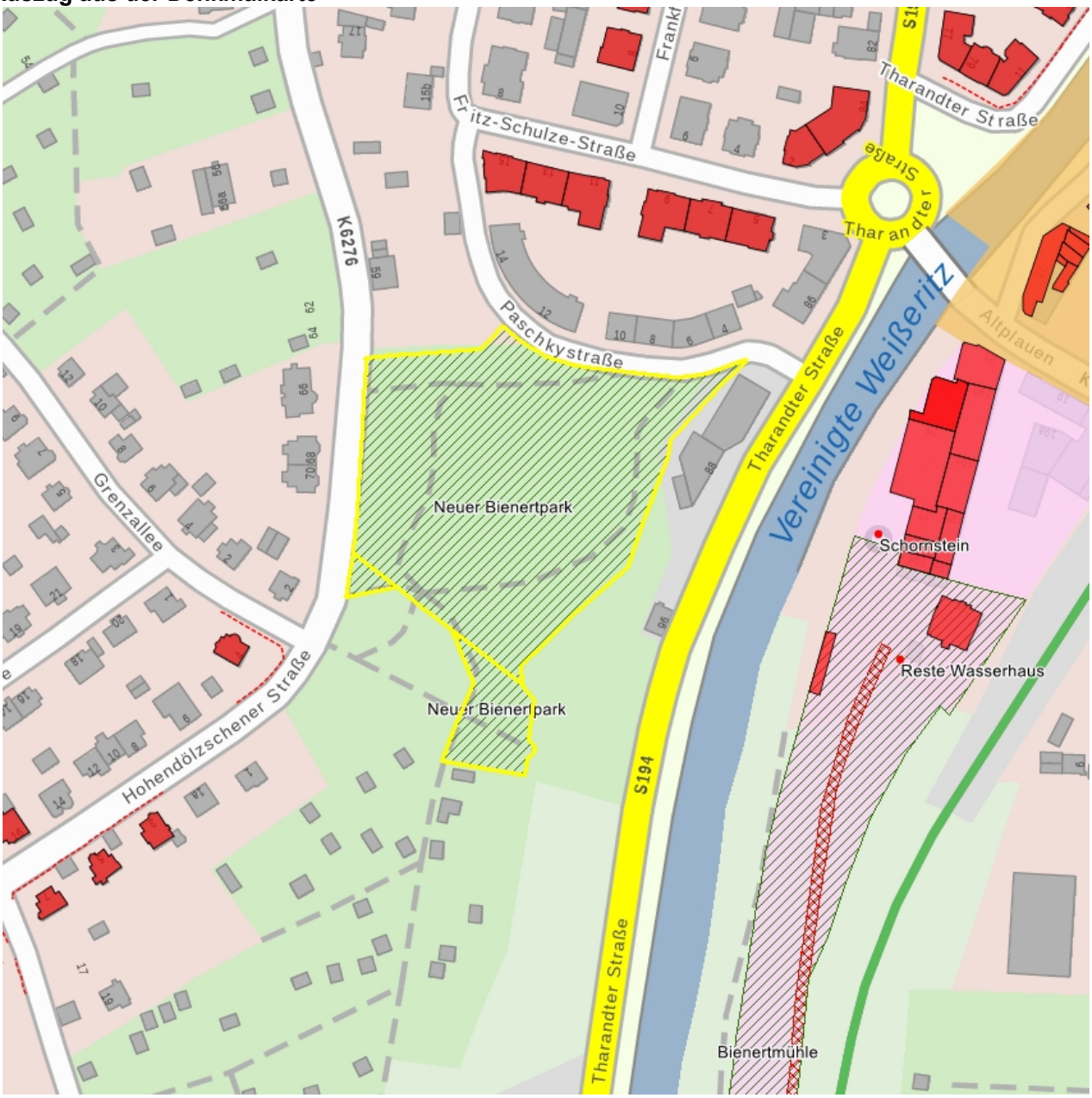

Dieses Dokument ist gemäß der Creative Commons-Lizenz CC-BY-NC-ND urheberrechtlich geschützt.