

Kulturdenkmale im Freistaat Sachsen - Denkmaldokument

Obj.-Dok.-Nr. 09215746
Kreis Dresden, Stadt
Gemeinde Dresden, Stadt
Anschrift Grundstraße
Gem. * Fl-stck. * Flur Loschwitz * 893/3

Kurzcharakteristik

Stützmauer mit Inschrift (Notstandsarbeit); markanter Mauerzug am Eingang zur Steglichstraße, prägt wie viele anderen Mauern den Loschwitzer Elbhang und gibt den Straßen und Wegen eine unverwechselbare Erscheinung, landschaftsgestaltend bedeutend, zudem wichtiges Dokument der Zeit nach dem Ersten Weltkrieg

Datierung bez. 1921 (Bodenrelief)

Ausweisungsstelle Landesamt für Denkmalpflege Sachsen



Fotonummer	CXII/6/10
Aufnahmejahr	2005
Fotograf	Müller, Michael
Beschreibung	Stützmauer mit Inschrift (Notstandsarbeit)

Auszug aus der Denkmalkarte

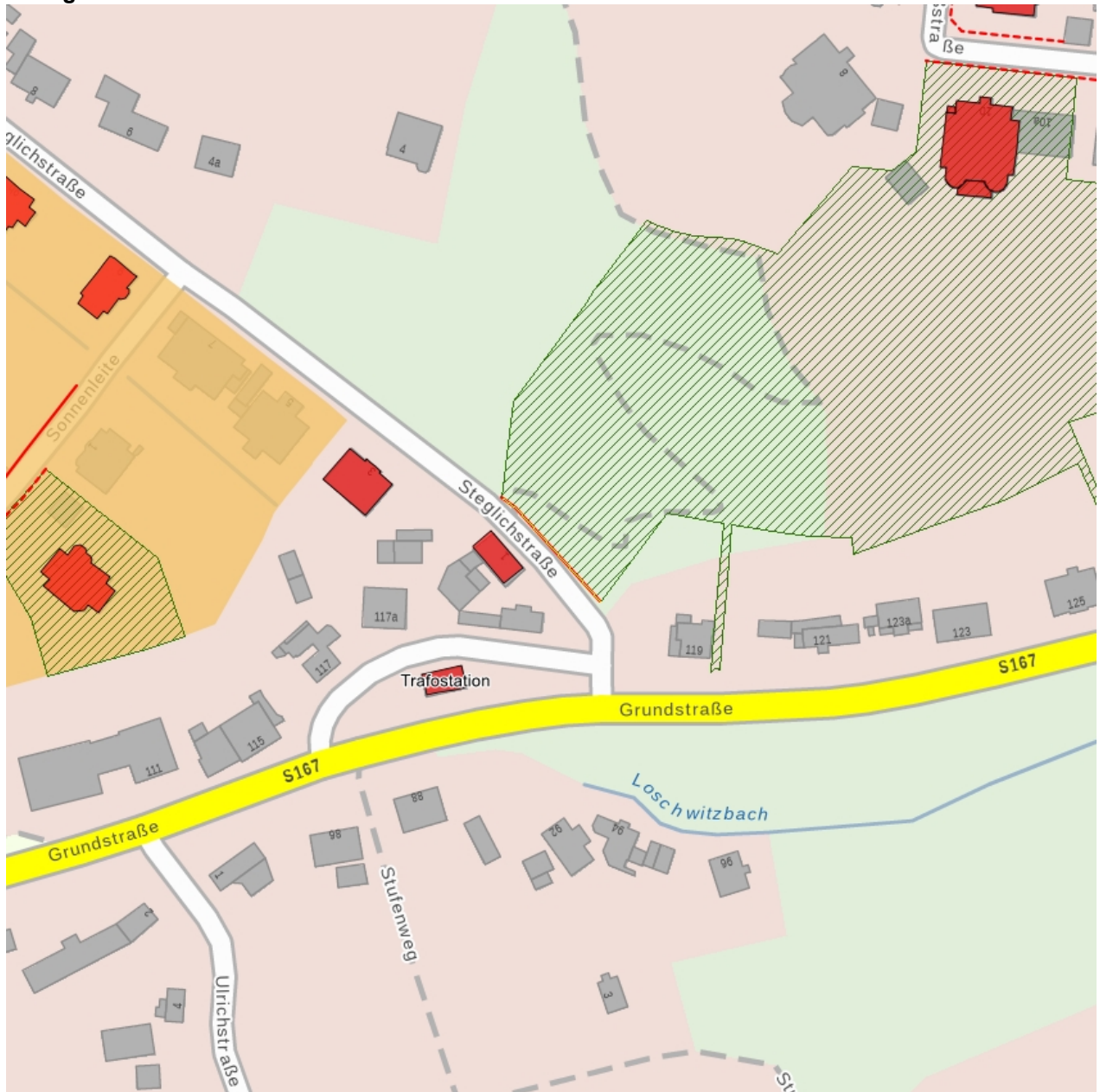

Dieses Dokument ist gemäß der Creative Commons-Lizenz CC-BY-NC-ND urheberrechtlich geschützt.

