

## Kulturdenkmale im Freistaat Sachsen - Denkmaldokument

<b>Obj.-Dok.-Nr.</b>	09215633
<b>Kreis</b>	Dresden, Stadt
<b>Gemeinde</b>	Dresden, Stadt
<b>Anschrift</b>	Naundorfer Straße 22
<b>Gem. * Fl-stck. * Flur</b>	Mickten * 282e

### Kurzcharakteristik

Mietshaus in offener Bebauung; Wohngebäude mit schlichter, versachlichter Formensprache, insbesondere in Zusammenhang mit Nachbarbebauung anschauliches Beispiel der Bauweise um 1910 in Dresden, baugeschichtlich bedeutend

### Denkmaltext

Das Mietshaus Naundorfer Straße 22 wurde vermutlich zusammen mit dem annähernd baugleichen Nachbargebäude Nr. 24 (bez. 1913) errichtet, Nr. 22 dabei jedoch heute ohne Schmuckelemente auf der Fassade. Die Straßenfront des zweigeschossigen, über annähernd quadratischem Grundriss liegenden Putzbaus wird bestimmt durch einen übergiebelten Mittelrisalit mit zwei Fensterachsen, diese durch Klappläden betont und, wie auch auf den übrigen Fassaden, durch farblich abgesetzte Putzfelder in der Vertikalen zusammengefasst. Der überdachte Hauseingang (bauzeitliche Haustür und Farbverglasungen im Treppenhaus) sitzt zwischen zwei mit Walmdächern versehenen Risaliten mittig auf der rückwärtigen Fassade. Das Mansardgeschoss ist ausgebaut, Gauben mit Satteldach bzw. Schleppdach. Vermutlich mit der letzten Sanierung Einbau von zwei Loggien in die obere Mansarddachfläche.

Das Wohnhaus bildet zusammen mit den benachbarten Mietshäusern ein anschauliches Ensemble der Bauweise um 1910 in Dresden, in der man sich auch im Wohnhausbau gegen den Historismus wandte und einfachere, sachlichere Formen einführte. Das Wohnhaus ist daher baugeschichtlich von Bedeutung.

LfD/2014, Anke Indra

**Datierung** um 1913 (Mietshaus)

**Ausweisungsstelle** Landesamt für Denkmalpflege Sachsen

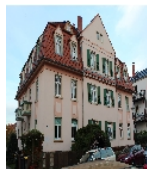

**Fotonummer** F 09215633 A  
**Aufnahmejahr** 2013  
**Fotograf** Indra, Anke  
**Beschreibung** Mietshaus



**Fotonummer** F 09215633 B  
**Aufnahmejahr** 2013  
**Fotograf** Indra, Anke  
**Beschreibung** Mietshaus



**Fotonummer** F 09215633 C  
**Aufnahmejahr** 2013  
**Fotograf** Indra, Anke  
**Beschreibung** Mietshaus, DeTailansicht Eingangssachse

## Auszug aus der Denkmalkarte



Dieses Dokument ist gemäß der Creative Commons-Lizenz CC-BY-NC-ND urheberrechtlich geschützt.

