Kulturdenkmale im Freistaat Sachsen - Denkmaldokument

Obj.-Dok.-Nr. 09215632

Kreis Dresden, Stadt

Gemeinde Dresden, Stadt

Anschrift Hauptmannstraße 15

Gem. * Fl-stck. * Flur Mickten * 446

Bauwerksname 41. Bezirksschule; Franz-Lehmann-Oberschule; 41. Grundschule

Kurzcharakteristik

Schulgebäude und rückwärtige Turnhalle; langgestreckter, gestalterisch auffälliger Bau, Zeugnis für die Stilrichtung des um 1900 in Dresden noch vorherrschenden Historismus, Beispiel für die Bauaufgabe Bildungsbau um die Jahrhundertwende, baugeschichtlich, ortsgeschichtlich und sozialgeschichtlich bedeutend

Denkmaltext

Das entlang der Hauptmannstraße (damals Jahnstraße) breit gelagerte Schulgebäude der ehemaligen 41. Bezirksschule („Franz-Lehmann-Oberschule“), heute 41. Grundschule „Elbtalkinder“, wurde als Micktener Volksschule im Jahr 1899 eröffnet. Das alte Schulhaus in der Böcklinstraße war nicht mehr ausreichend für die stark angewachsene Bevölkerung. Den historistischen Neubau entwarf der Micktener Baumeister Gustav Richard Martin. 1993 Abschluss einer äußeren Rekonstruktion und Errichtung neuer Räume für den Werkunterricht über der Turnhalle. 2009-11 Umbau- und Sanierungsmaßnahmen sowie rückwärtiger Anbau an das Schulhaus und Verlängerung der Turnhalle.
Die breit gelagerte Straßenfront des dreigeschossigen, vor der Erweiterung über U-förmigem Grundriss liegenden Putzbaus ist mit seinen 11 Fensterachsen und den dazwischen befindlichen rustizierte Lisenen symmetrisch und streng achsial aufgebaut. Die mittigen 3 Fensterachsen dabei durch einen übergiebelten Risalit akzentuiert. Die Fensterformate variieren zwischen hochrechteckigen Fenstern und solchen mit rund- und korbbogigen Stürzen. Auf dem rückwärtigen Grundstück eingeschossige Turnhalle mit flachem Satteldach, auf der Fassade wechseln hohe Rundbogenfenster und Lisenen.
Die Denkmaleigenschaft des Schulkomplexes Hauptmannstraße 15 ergibt sich aus dem Zeugniswert für die Stilrichtung des um 1900 vorherrschenden Historismus. Hinzu kommt dessen ortsgeschichtlicher und sozialgeschichtlicher Wert als frühere Ausbildungsstätte des einst selbstständigen Ortes Mickten.

LfD/2014

Datierung 1899 (Schule)

Ausweisungsstelle Landesamt für Denkmalpflege Sachsen



Fotonummer **F 09215632 A**
Aufnahmejahr 2013
Fotograf Indra, Anke
Beschreibung Schulgebäude und Turnhalle, Ansicht in Ecklage Homiliusstraße



Fotonummer **F 09215632 B**
Aufnahmejahr 2013
Fotograf Indra, Anke
Beschreibung Schulgebäude, Front zur Homiliusstraße



Fotonummer **F 09215632 C**
Aufnahmejahr 2013
Fotograf Indra, Anke
Beschreibung Schulgebäude, Mittelrisalit und Teilansicht der Fassade der Eingangsseite



Fotonummer	**F 09215632 D**
Aufnahmejahr	2013
Fotograf	Indra, Anke
Beschreibung	Schulgebäude, Mittelrisalit und Teilansicht der Fassade der Eingangsseite



Fotonummer	**F 09215632 E**
Aufnahmejahr	2013
Fotograf	Indra, Anke
Beschreibung	Schulgebäude, westliche Giebelseiten des alten Schulgebäudes und neuer Verbindungsbau



Fotonummer	**F 09215632 F**
Aufnahmejahr	2013
Fotograf	Indra, Anke
Beschreibung	rückwärtige Turnhalle, Detailansicht altes Gebäude



Fotonummer	**F 09215632 G**
Aufnahmejahr	2013
Fotograf	Indra, Anke
Beschreibung	rückwärtige Turnhalle, Ansicht mit östlichem neuen Anbau

Auszug aus der Denkmalkarte

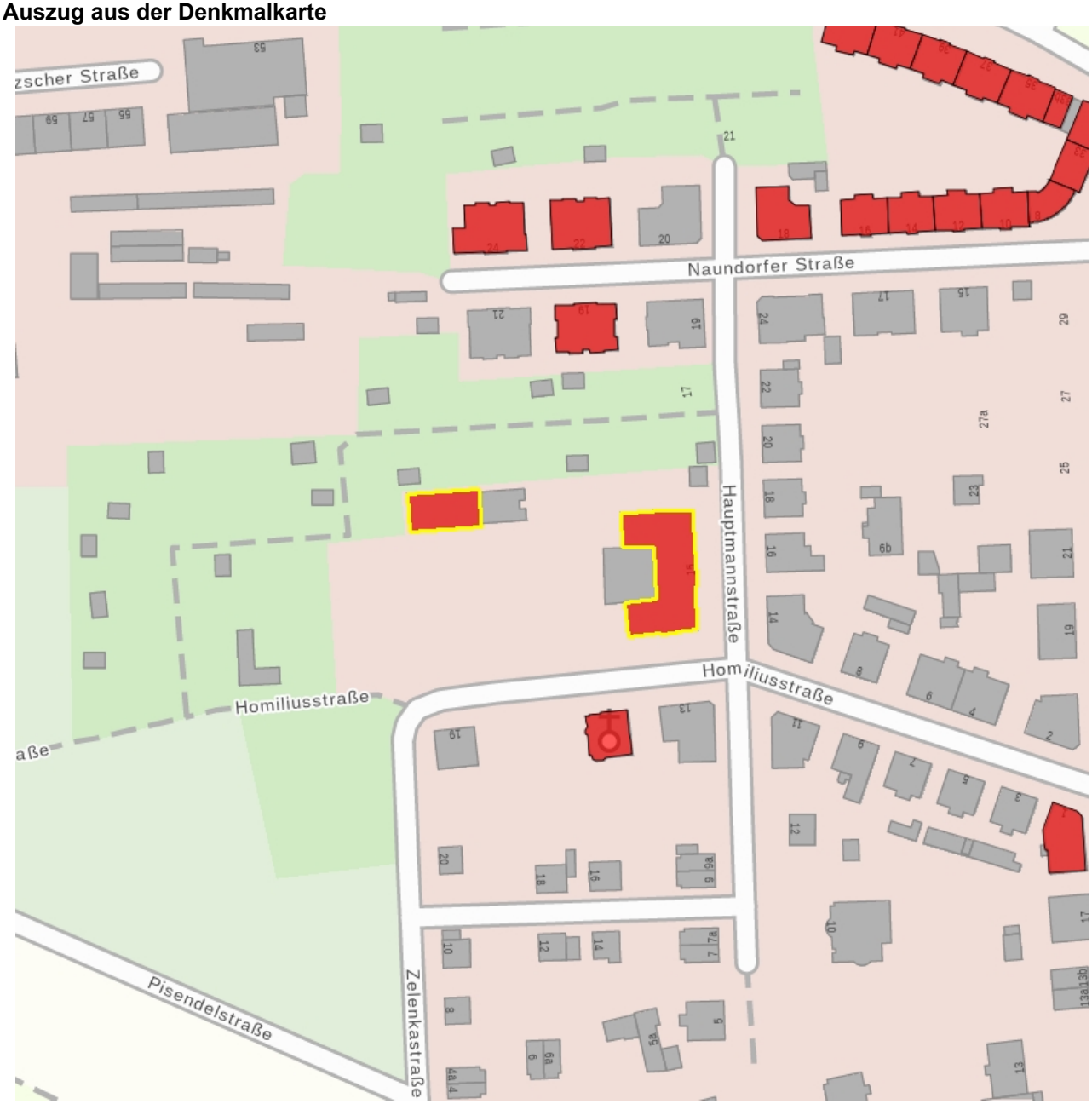

Dieses Dokument ist gemäß der Creative Commons-Lizenz CC-BY-NC-ND urheberrechtlich geschützt.